Cerco la
Tua Voce

Una produzione di Azione Cattolica Ticinese - Settore Giovani

Coordinamento e stesura:
Andrea Scossa-Baggi con la collaborazione di:
Luca Cetti, Roberto Ghiazza, don Rolando Leo,
Elena Scossa-Baggi e con la partecipazione del
Gruppo Giovani di Giubiasco

Copertina:
Roberto Ghiazza

Cerco la
Tua Voce

Cari amici,

In questi anni di attività pastorale con i giovani di AC, ma anche per campi comuni sotto il grande cappello della PG, ci siamo accorti che il canto è il nostro piatto forte. Cantando riusciamo ad animarci, a rinnovare lo slancio, a rafforzare le nostre convinzioni, a pregare e a smuovere la fede quando la fiamma dell'amore si attenua nel nostro cuore. Le parole e la musica illuminano gli occhi, si sorride, si muove il corpo e ci si esprime.

Il canto unisce, raccoglie, rasserena, crea poesia e fantasia. Ci fa voler più bene alle persone che ci circondano.
Il cuore umano è fragile, distratto, incostante. Spesso siamo chiamati a combattere su mille fronti, ma il canto ci conquista, ci tocca nel profondo, rimane nella mente e nutre la memoria. Ripreso e ripetuto anche a casa, nella propria intimità, aiuta a custodire esperienze preziose d'incontro con il Signore e con i fratelli. Quanti sono i ragazzi che in questi anni ci hanno detto: *"cantavo ancora i canti da solo, a casa, per settimane dopo il campo …"*!
Il canto suscita nostalgia d'infinito, di felicità. *"Chi canta, prega due volte"*, diceva sant'Agostino.

Il canto è il biglietto da visita del cristiano e perciò vogliamo che lo sia anche per noi. Possa questa raccolta aiutarci a custodire e ad alimentare la gioia che Gesù vuole in noi piena! Teniamo a portata di mano questo libretto. Portiamolo con noi quando partiamo da casa per ritrovarci insieme. Continuiamo a far cantare la nostra vita e a renderla motivo di stupore in chi ci sta accanto. Andiamo, cantando, sulle strade della vita, insieme ai fratelli e alle sorelle, incontro al Signore!

+ Valerio Lazzeri, Vescovo di Lugano

Sezioni

1. **Angelus**
2. **Canti tematizzati**
   - A - Atto penitenziale
   - B - Gloria
   - C - Salmi
   - D - Acclamazione al Vangelo
   - E - Offertorio
   - F - Dossologia
   - G - Santo
   - H - Scambio della pace
   - L - Agnello di Dio
   - M - Canti a Maria
   - N - Canti di Avvento e di Natale
   - P - Canti di Quaresima e di Pasqua
3. **Canti vari**
4. **Indice dei canti**

Angelus

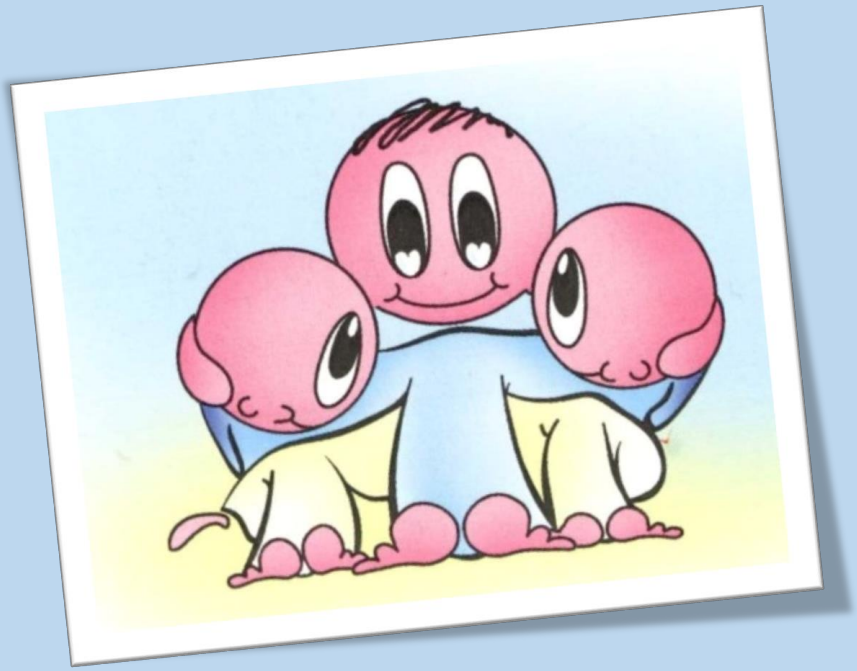

L'angelo del Signore portò l'annuncio a Maria.

Ed ella concepì per opera dello Spirito Santo.

Ave, Maria, piena di grazia, il Signore è con te.
Tu sei benedetta fra le donne e benedetto è il frutto del tuo seno, Gesù.
Santa Maria, Madre di Dio, prega per noi peccatori,
adesso e nell'ora della nostra morte. Amen.

Eccomi, sono la serva del Signore.

Si compia in me la Tua Parola.

Ave, Maria, …

E il Verbo si fece carne.

E venne ad abitare in mezzo a noi.

Ave, Maria, …

Prega per noi, Santa Madre di Dio.

Affinché siamo resi degni delle promesse di Cristo.

Preghiamo.
Infondi nel nostro spirito la tua grazia, o Padre.
Tu, che nell'annuncio dell'angelo
ci hai rivelato l'incarnazione del tuo Figlio,
per la Sua passione e la Sua croce
guidaci alla gloria della risurrezione.
Per Cristo nostro Signore. ***Amen.***

Canti tematizzati

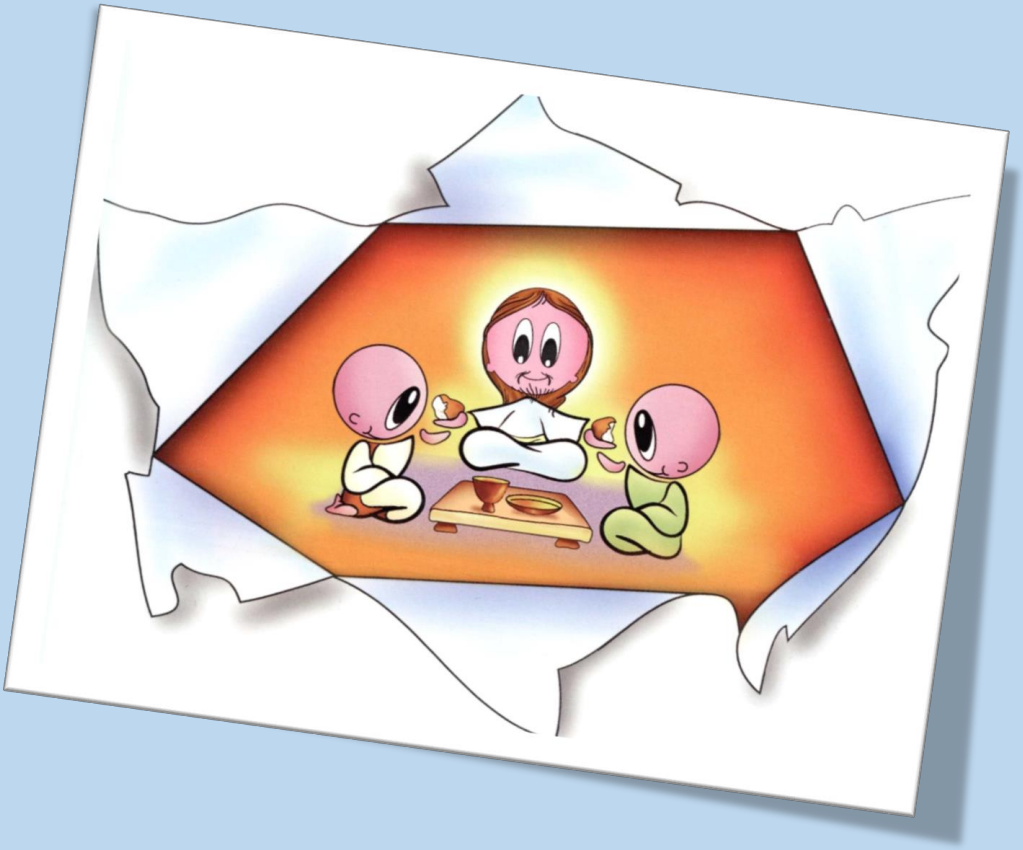

A

Atto penitenziale

A1 Ti chiedo perdono

[INTRO: LA- RE- LA-]

LA- RE- LA- DO FA MI LA- FA MI7
Ti chiedo perdono Padre buono, per ogni mancanza d'Amore:
LA- RE- LA- DO FA MI LA- FA SOL
per la mia debole speranza, e per la mia fragile fede.
DO FA DO SOL FA SOL DO MI-
Domando a Te Signore, che illumini i miei passi,
FA FA- DO FA FA-
la forza di vivere con tutti i miei fratelli,
DO SOL7 DO [FINE: FA DO]
nuovamente fedele al Tuo Vangelo.

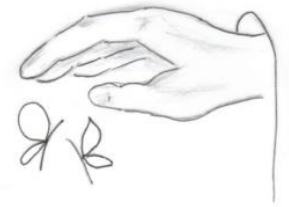

A2 Signore che sei venuto

MI LA MI LA
Signore che sei venuto a perdonare,
DO#- SOL#- LA MI
abbi pietà di noi, abbi pietà di noi.
LA MI LA MI
Signore pietà. Signore pietà.

MI LA MI LA
Cristo che fai festa per chi ritorna a Te,
DO#- SOL#- LA MI
abbi pietà di noi, abbi pietà di noi.
LA MI LA MI
Cristo pietà. Cristo pietà.

MI LA MI LA
Signore che perdoni molto a chi molto ama,
DO#- SOL#- LA MI
abbi pietà di noi, abbi pietà di noi.
LA MI LA MI
Signore pietà. Signore pietà.

A3 Kyrie Eleison

(Emberti / Gialloreti)

RE SI- MI- LA RE SI- MI- LA RE
Kyrie eleison, Christe eleison, Kyrie eleison, Christe eleison.

RE SI- MI- LA RE SI- MI- LA
Signore pietà, Cristo pietà, Signore pietà, Cristo pietà.

RE SI- MI- LA RE SI- MI- LA RE
Kyrie eleison, Christe eleison, Kyrie eleison, Christe eleison.

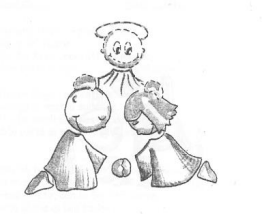

A4 Kyrie Eleison

[INTRO: LA- MI]

LA- SOL DO RE- MI LA-
Kyrie, Kyrie, eleison.
LA- SOL DO RE- MI LA-
Kyrie, Kyrie, eleison.

LA- SOL DO RE- MI LA-
Christe, Christe, eleison.
LA- SOL DO RE- MI LA-
Christe, Christe, eleison.

LA- SOL DO RE- MI LA-
Kyrie, Kyrie, eleison.
LA- SOL DO RE- MI LA-
Kyrie, Kyrie, eleison.

A5 Kyrie Togolese

RE SI- FA#- LA RE SI- FA#- LA
Kyrie eleison, Kyrie eleison,
RE SI- FA#- LA SI- SOL LA RE
Kyrie eleison, ele … ele - i - son.

RE SI- FA#- LA RE SI- FA#- LA
Christe eleison, Christe eleison,
RE SI- FA#- LA SI- SOL LA RE
Christe eleison, ele … ele - i - son.

RE SI- FA#- LA RE SI- FA#- LA
Kyrie eleison, Kyrie eleison,
RE SI- FA#- LA SI- SOL LA RE
Kyrie eleison, ele … ele - i - son.

A6 Signore pietà

RE SOL RE
Signore, Signore pietà.
FA#- LA SI- SOL
Cristo, Cristo pietà di noi.
LA FA#- MI- RE
Signore pietà, pietà di noi.

RE SOL RE
Signore, Signore pietà.
FA#- LA SI- SOL
Cristo, Cristo pietà di noi.
LA FA#- MI- RE
Signore pietà, pietà di noi.

SOL LA7 FA#- MI- RE
Signore, Signore pietà, pietà di noi.

A7

Scusa Signore

MI SI MI LA MI SI SI7
1 Scusa Signore se bussiamo alla porta del Tuo cuore, siamo noi.
MI SI MI LA MI SI MI SI
Scusa Signore se chiediamo mendicanti dell'Amore un ristoro da Te.

MI LA FA#- MI
Rit.: Così la foglia quando è stanca cade giù,
DO#- SOL#- LA SI
ma poi la terra ha una vita sempre in più.
MI LA FA#- MI
Così la gente quando è stanca vuole Te,
DO#- SOL#- LA SI MI SI [FINE: MI]
e tu Signore hai una vita sempre in più, sempre in più.

MI SI MI LA MI SI SI7
2 Scusa Signore se entriamo nella reggia della luce, siamo noi.
MI SI MI LA MI SI MI SI
Scusa Signore se sediamo alla mensa del Tuo corpo per saziarci di Te. **Rit.**

MI SI MI LA MI SI SI7
3 Scusa Signore quando usciamo dalla strada del Tuo Amore, siamo noi.
MI SI MI LA MI SI MI SI
Scusa Signore se ci vedi solo all'ora del perdono ritornare da Te. **Rit.**

A8 Signore pietà

(Messa Gen)

LA- RE- DO
Signore, pietà! Signore, pietà di noi!
LA- FA SOL MI
Cristo, pietà! Cristo, pietà di noi!
LA- FA RE- SOL LA-
Signore, pietà! Signore, pietà di noi, pietà!

[PARLATO] Signore, ho cercato fuori di Te la mia gloria.
Ho creduto in me ed ho perduto la speranza.
Gesù, non ti ho accettato nelle croci di ogni giorno.
Non ti ho riconosciuto nei fratelli.
Signore, ho tenuto per me i tuoi doni.
Signore, non ho gridato con la mia vita il tuo Vangelo

LA- FA RE- SOL LA-
Signore, pietà! Signore, pietà di noi, pietà!

A9 Kyrie

(Pardonne-moi Seigneur)

DO SOL RE- LA- DO SOL LA-
Ky-rie eleison, Kyrie eleison.

DO SOL RE- LA- DO SOL LA-
Christe eleison, Christe eleison.

DO SOL RE- LA- DO SOL LA-
Ky-rie eleison, Kyrie eleison.

A10 # Perdonaci Signore

MI- LA-
1. Perdonaci, Signore, nostro amico,
RE SI MI-
se abbiamo pensato solo a noi,
DO LA- RE MI-
e non ci siamo accorti delle Tue parole.
DO RE SOL RE
Signore, Signore, Signore pietà.
DO RE SOL RE MI-
Signore, Signore, Signore pietà, pietà.

MI- LA-
2. Perdonaci, Signore, nostro fratello,
RE SI MI-
se a volte non siamo stati pronti
DO LA- RE MI-
nel gesto del perdono e nel fare pace.
DO RE SOL RE
Signore, Signore, Signore pietà.
DO RE SOL RE MI-
Signore, Signore, Signore pietà, pietà.

MI- LA-
3. Perdonaci, Signore, nostro maestro,
RE SI MI-
se spesso ci siamo vergognati
DO LA- RE MI-
di fare tutto quello che Tu ci hai insegnato.
DO RE SOL RE
Signore, Signore, Signore pietà.
DO RE SOL RE MI-
Signore, Signore, Signore pietà, pietà.

A11 Signore pietà

LA FA#- RE SI- MI LA
Signore, che hai parola di vita eterna, abbi pietà di noi.
RE SI- MI LA
Signore, Signore, Signore pietà.

LA FA#- RE SI- MI LA
Cristo, mite e umile di cuore, abbi pietà di noi.
RE DO#- SI- LA
Cristo, Cristo, Cristo pietà.

LA SI- FA#- RE
Signore, che per noi ti sei fatto obbediente fino alla morte,
SI- MI LA
abbi pietà di noi.
RE SI- MI LA
Signore, Signore, Signore pietà.

B
Gloria

B1 Gloria a Dio, pace all'uomo

LA- FA SOL DO SOL LA- MI-

Rit.: Gloria a Dio! Pace all'uomo! Gioia dal cielo alla terra!

DO FA SOL DO FA LA- SOL4 DO

1 Per il Tuo Amore, Padre buono, a Te il nostro grazie.

FA SOL DO FA SOL7 MI- SOL

Noi Ti lodiamo, Ti benediciamo per il Tuo Regno che viene.

DO SOL LA- MI- LA- SOL RE- LA-

A Te i canti di festa per il Figlio Gesù nello Spirito Santo.

Rit.

DO FA SOL DO FA LA- SOL4 DO

2 Cristo Gesù che salvi il mondo, ascolta la preghiera.

FA SOL DO FA SOL7 MI- SOL

Tu sei l'Agnello vittorioso, salva anche noi dalla morte.

DO SOL LA- MI- LA- SOL RE- LA-

O Santo, luce del Padre, altissimo Dio, Signore del mondo.

Rit.

B2 # Gloria a Cristo

RE RE MI- RE DO RE
1 Gloria a Cristo, splendore eterno del Dio vivente!

RE MI- RE LA- RE
Rit.: Gloria a Te, Signor!

RE RE MI- RE DO RE
2 Gloria a Cristo, sapienza eterna del Dio vivente! **Rit.**

RE RE MI- RE DO RE
3 Gloria a Cristo, Parola eterna del Dio vivente! **Rit.**

RE RE MI- RE DO RE
4 Gloria a Cristo, che muore e risorge per tutti i fratelli! **Rit.**

RE RE MI- RE DO RE
5 Gloria a Cristo, che ascende nei cieli alla destra del Padre!
Rit.

B3 Gloria in excelsis Deo

RE SOL RE SOL RE LA
Rit.: Gloria, gloria, in excelsis Deo.
RE SI- LA FA# SI- SOL RE LA RE
Gloria, Gloria, in excelsis Deo.

RE SI- RE LA SOL SI-
1 E pace in terra agli uomini di buona volontà. Noi Ti lodiamo,
MI- LA SOL MI-
Ti benediciamo, Ti adoriamo, noi Ti glorifichiamo,
LA RE
Ti rendiamo grazie per la tua Gloria immensa,
SI- LA7 MI- LA7
Signore Dio Re del cielo, Dio Padre onnipotente. **Rit.**

RE SI-
2 Signore, Figlio unigenito, Gesù Cristo, Signore Dio, Agnello
RE LA SOL SI-
di Dio, Figlio del Padre, Tu che togli i peccati del mondo,
MI- LA SOL MI- LA
abbi pietà di noi; Tu che togli i peccati del mondo, accogli la
RE SI- LA7
nostra supplica; Tu che siedi alla destra del Padre
MI- LA7
abbi pietà di noi. **Rit.**

RE SI- RE LA SOL SI- MI- LA SOL MI-
3 Perché Tu solo il Santo, Tu solo il Signore, Tu solo l'Altissimo
LA RE SI- LA7
Gesù Cristo, con lo Spirito Santo nella Gloria di Dio Padre.
MI- LA7
Amen. **Rit.**

B4 Il Signore è la luce

SOL RE DO SOL
1 Il Signore è la luce che vince la notte.

SI- DO LA- DO RE7 SOL
Rit.: Gloria! Gloria! Cantiamo al Signore!
SI- DO LA- DO RE7 SOL
Gloria! Gloria! Cantiamo al Signore!

SOL RE DO SOL
2 Il Signore è la vita che vince la morte. **Rit.**

SOL RE DO SOL
3 Il Signore è la grazia che vince il peccato. **Rit.**

SOL RE DO SOL
4 Il Signore è la gioia che vince l'angoscia. **Rit.**

SOL RE DO SOL
5 Il Signore è la pace che vince la guerra. **Rit.**

B5 – SOL

Gloria a Dio

(Lodate Dio)

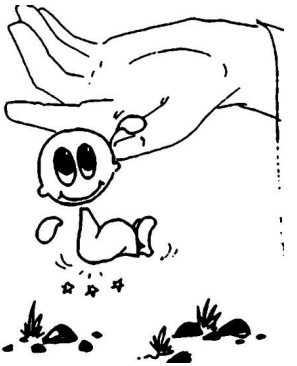

SOL RE DO SOL

1 Gloria a Dio Signore nell'alto dei cieli.
SI- DO LA- DO RE7 SOL
Gloria, gloria, nell'alto dei cieli!

SOL RE DO SOL

2 Pace agli uomini in Terra a Dio diletti.
SI- DO LA- DO RE7 SOL
Pace, pace, agli uomini in Terra!

SOL RE DO SOL

3 Con l'intero creato lodiamo Te Padre.
SI- DO LA- DO RE7 SOL
A Te lode, azione di grazie!

SOL RE DO SOL

4 Gesù Cristo splendore del Dio vivente.
SI- DO LA- DO RE7 SOL
Sei il Figlio per noi fatto uomo!

SOL RE DO SOL

5 Sei l'Agnello che toglie dal mondo il peccato.
SI- DO LA- DO RE7 SOL
Porta al Padre la nostra preghiera!

SOL RE DO SOL

6 Sei l'Agnello che toglie dal mondo il peccato.
SI- DO LA- DO RE7 SOL
Dona a tutti la grazia e il perdono!

SOL RE DO SOL

7 Tu che siedi glorioso alla destra del Padre.
SI- DO LA- DO RE7 SOL
Intercedi per tutti i fratelli!

SOL RE DO SOL

8 Tu sei uno col Padre e lo Spirito Santo.
SI- DO LA- DO RE7 SOL
Gloria a Dio nei secoli! Amen!

B5 – MI

Gloria a Dio

(Lodate Dio)

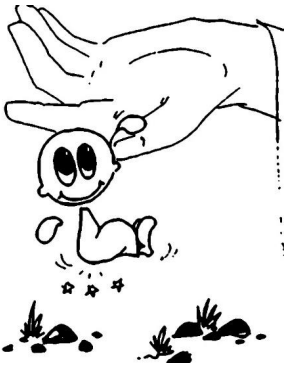

MI SI LA MI

1 Gloria a Dio Signore nell'alto dei cieli.
SOL#- LA FA#-LA SI7 MI
Gloria, gloria, nell'alto dei cieli!

MI SI LA MI

2 Pace agli uomini in Terra a Dio diletti.
SOL#- LA FA#- LA SI7 MI
Pace, pace, agli uomini in Terra!

MI SI LA MI

3 Con l'intero creato lodiamo Te Padre.
SOL#-LA FA#-LA SI7 MI
A Te lode, azione di grazie!

MI SI LA MI

4 Gesù Cristo splendore del Dio vivente.
SOL#-LA FA#- LA SI7 MI
Sei il Figlio per noi fatto uomo!

MI SI LA MI

5 Sei l'Agnello che toglie dal mondo il peccato.
SOL#-LA FA#-LA SI7 MI
Porta al Padre la nostra preghiera!

MI SI LA MI

6 Sei l'Agnello che toglie dal mondo il peccato.
SOL#-LA FA#-LA SI7 MI
Dona a tutti la grazia e il perdono!

MI SI LA MI

7 Tu che siedi glorioso alla destra del Padre.
SOL#-LA FA#-LA SI7 MI
Intercedi per tutti i fratelli!

MI SI LA MI

8 Tu sei uno col Padre e lo Spirito Santo.
SOL#-LA FA#-LA SI7 MI
Gloria a Dio nei secoli! Amen!

B6

Gloria a Dio

(RnS)

[INTRO: RE LA RE]

RE LA
Rit.: Gloria a Dio nell'alto dei cieli
SOL LA
e pace in terra agli uomini amati dal Signore.
RE LA SOL
Ti lodiamo, Ti benediciamo, Ti adoriamo, Ti rendiamo grazie
LA
per la tua gloria immensa.

SOL FA#-
1 Signore Dio, Re del cielo, Dio Padre onnipotente;
MI- LA
Signore, Figlio unigenito, Gesù Cristo. **Rit.**

SOL FA#-
2 Signore Iddio, Agnello di Dio, Figlio del Padre:
MI- LA
Tu che togli i peccati del mondo abbi pietà di noi. **Rit.**

SOL FA#-
3 Tu che togli i peccati del mondo accogli la nostra supplica.
MI- LA
Tu che siedi alla destra del Padre, abbi pietà di noi. **Rit.**

SOL FA#-
4 Perché Tu solo il Santo, Tu solo il Signore, Tu solo l'Altissimo,
MI- LA
Gesù Cristo Con lo Spirito Santo nella Gloria di Dio Padre. **Rit.**

SOL LA
Amen, Amen.

B7

Gloria

(D. Ricci)

[INTRO: DO FA DO SOL LA- DO MI- SOL]

DO FA DO SOL

Rit.: Gloria a Dio nell'alto dei cieli

LA- DO MI- SOL4 SOL

e pace in terra agli uomini di buona volontà.

SIb DO

1 Noi Ti lodiamo, Ti benediciamo, Ti adoriamo, Ti glorifichiamo,

MI- FA LA- DO SOL4 SOL

Ti rendiamo grazie per la Tua gloria immensa, Signore Dio,

FA LA- DO SOL

Re del cielo, Dio Padre onnipotente. **Rit.**

SIb DO MI-

2 Signore, Figlio unigenito, Gesù Cristo, Signore Dio, Agnello di Dio,

FA LA- DO SOL4 SOL

Figlio del Padre; Tu che togli i peccati del mondo, abbi pietà di noi;

RE- LA- SOL

Tu che togli i peccati del mondo, accogli la nostra supplica;

FA LA- DO SOL

Tu che siedi alla destra di Dio Padre, abbi pietà di noi. **Rit.**

SIb DO

3 Perché Tu solo il Santo, Tu solo il Signore, Tu solo l'Altissimo,

MI- FA LA- DO SOL FA LA- SOL4 SOL

Gesù Cristo, con lo Spirito Santo nella Gloria di Dio Pa-a-dre.

RE-7 FA DO

Amen. Amen.

B8 Gloria, Gloria!

(Giombini)

DO SOL DO FA SOL DO SOL DO FA SOL DO MI- LA- FA
Gloria *(Gloria)* Gloria *(Gloria)* a Dio nell'alto dei Cieli,
DO SOL DO FA SOL
Gloria.
DO SOL DO FA SOL DO SOL DO FA SOL DO MI- LA- FA DO SOL DO DO7
E pace *(e pace)* e pace *(e pace)* in Terra agli uomini di buona volontà.

FA DO
Ti lodiamo *(Ti lodiamo)* Ti benediciamo *(Ti benediciamo)*
FA SOL DO SOL DO
Ti adoriamo *(Ti adoriamo)* Ti glorifichiamo *(Ti glorifichiamo)* Ti rendiamo
FA SOL DO SOL DO FA SOL DO MI- LA- FA DO SOL DO MI
(e ti rendiamo) Grazie, per la Tua Gloria immensa.

LA- MI- FA SOL DO MI- LA- MI FA MI
Signore, Figlio unigenito, Gesù Cristo, Signore Dio. Agnello di Dio, Figlio del Padre.
LA- MI- LA- MI- FA DO RE SOL
Tu che togli i peccati, i peccati del mondo, abbi pietà di noi, abbi pietà di noi.

LA- MI- LA- MI- FA DO RE SOL
Tu che togli i peccati, i peccati del mondo, accogli, accogli la nostra supplica.

DO SOL LA- MI FA DO RE SOL
Tu che siedi alla destra, alla destra del Padre, abbi pietà di noi, abbi pietà di noi.

[BRIDGE: DO SOL DO FA SOL DO SOL DO FA SOL DO MI- LA- FA DO SOL DO DO7]

FA DO
Perché tu solo il Santo *(perché Tu solo il Santo)* Tu solo il Signore *(Tu solo il Signore)*
FA SOL SOL7
Tu solo l'Altissimo *(Tu solo l'Altissimo)* Gesù Cristo *(Gesù Cristo)*.

DO SOL DO FA SOL DO SOL DO FA SOL
Con lo Spirito *(e con lo Spirito)* Santo *(nella Gloria di)*
DO MI- LA- FA DO SOL DO FA SOL
(Dio Padre, Amen). Nella Gloria di Dio Padre, Amen. *(Nella Gloria di …)*

DO MI- LA- FA DO SOL DO [FINE: FA SOL DO]
(Dio Padre, Amen). Nella Gloria di Dio Padre, Amen.

B9

Gloria

(Buttazzo / Beltrami)

SOL RE DO SOL RE DO SOL
Gloria a Dio nell'alto dei cieli e pace in terra agli uomini
FA RE
di buona volontà.
SOL RE DO SOL RE DO SOL
Gloria a Dio nell'alto dei cieli e pace in terra agli uomini
LA- SOL [FINE: DO LA- SOL]
di buona volontà.

MI- SI- DO SOL LA- SI SI7
1. Noi ti lodiamo, Ti benediciamo, Ti adoriamo, Ti glorifichiamo
MI- SI- DO LA- RE
Ti rendiamo grazie per la Tua Gloria immensa.
DO- SOL MI- LA- RE
Signore Dio, Re del Cielo, Dio Padre Onnipotente. **Rit.**

MI- SI- DO SOL LA- SI SI7
2. Signore figlio unigenito, Gesù Cristo, Signore Dio
MI- SI- DO LA- RE
Agnello di Dio Figlio del Padre.
DO- SOL MI- LA- RE
Tu che togli i peccati del mondo, abbi pietà di noi.
DO- SOL MI- LA- RE
Tu che togli i peccati del mondo, accogli la nostra supplica.
DO- SOL MI- LA- RE
Tu che siedi alla destra del Padre, abbi pietà di noi. **Rit.**

MI- SI- DO SOL LA- SI SI7
3. Perché Tu solo il Santo, Tu solo il Signore,
MI- SI- DO LA- RE DO- SOL
Tu solo l'Altissimo Gesù Cristo con lo Spirito Santo
LA- RE
nella Gloria di Dio Padre. **Rit.**

B10

Gloria a Dio

(don Luigi Mariano)

[INTRO: RE LA SOL RE SI-7 DO SOL LA4 LA]

RE LA SOL RE
Rit. Gloria a Dio nell'alto dei cieli
SI- DO SOL LA
e pace in terra agli uomini che Egli ama. **[LA 1° E L'ULTIMA VOLTA 2x]**

RE LA SI- LA
Noi ti lodiamo, Ti benediciamo, Ti adoriamo, Ti glorifichiamo,
RE LA SOL LA RE
Ti rendiamo grazie per la Tua immensa Gloria.
RE LA SI- LA
Signore Dio, Re del Cielo, Dio Padre onnipotente,
RE LA SOL LA RE
figlio unigenito, Cristo Gesù. **Rit.**

RE LA SI- LA
Signore Dio, Agnello di Dio, Figlio del Padre onnipotente.
RE LA SOL LA RE
Tu che togli i peccati del mondo, abbi pietà di noi.
RE LA SI- LA
Tu che togli i peccati del mondo, accogli benigno la nostra preghiera.
RE LA SOL LA RE
Tu che siedi alla destra del Padre, abbi pietà di noi. **Rit.**

RE LA SI- LA
Tu solo il Santo, Tu solo il Signore, Tu l'Altissimo, Gesù Cristo,
RE LA SOL LA RE
con lo Spirito Santo nella Gloria del Padre. **Rit. (2x)**

B11

Gloria a Dio

(Buttazzo)

SOL RE DO SOL MI- DO RE4 RE
Gloria a Dio nell'alto dei cieli e pace in terra agli uomini.
SOL FA DO SOL MI- DO RE SOL FA DO SI
Gloria a Dio nell'alto dei cieli e pace in terra agli uomini.
[FINE: DO LA- SOL]

MI- DO RE SOL MI- DO RE SOL
1. Ti lodiamo, Ti benediciamo. Ti adoriamo, Ti glorifichiamo.
   SI MI- DO SOL DO LA- RE4 RE
   Ti rendiamo grazie per la Tua Gloria immensa. **Rit.**

MI- DO RE SOL MI- DO RE SOL
2. Signore Dio, Re del cielo, Dio Padre onnipotente.
   SI MI- DO SOL DO LA- RE4 RE
   Gesù Cristo, Agnello di Dio, Tu, Figlio del Padre. **Rit.**

MI- DO RE SOL MI- DO RE SOL
3. Tu che togli i peccati del mondo la nostra supplica ascolta, Signore.
   SI MI- DO SOL DO LA- RE4 RE
   Tu che siedi alla destra del Padre, abbi pietà di noi. **Rit.**

MI- DO RE SOL MI- DO RE SOL
4. Tu solo il Santo, Tu solo il Signore, Tu, l'Altissimo, Gesù Cristo,
   SI MI- DO SOL DO LA- RE4 RE
   con lo Spirito Santo nella Gloria del Padre. **Rit.**

B12 Noi ti diamo Gloria

LA FA#-
Noi Ti diamo Gloria ed onore,
SI- MI
eleviam le nostre mani per adorare il Nome Tuo.
LA FA#-
Noi Ti diamo Gloria ed onore,
SI- MI
eleviam le nostre mani per adorare il Nome Tuo.

LA FA#-
Grande sei Tu, che potenti cose fai,
RE MI
nessun altro è come Te, nessun altro è come Te.
LA FA#-
Grande sei Tu, che potenti cose fai,
RE MI LA
nessun altro è come Te, nessun altro è come Te.

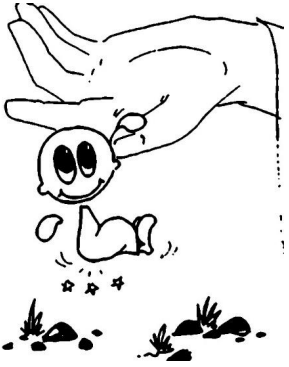

B13 Gloria a Dio nell'alto dei cieli

(D. Ricci)

[INTRO: DO MI- FA LA- SOL FA]

DO MI- FA
Rit. Gloria a Dio nell'alto dei cieli
LA- SOL FA
e pace in terra agli uomini di buona volontà.
DO MI- LA- FA DO SOL
Gloria a Dio nell'alto dei cieli, Glo-ri-a! **[LA PRIMA VOLTA 2x]**

LA- MI- FA RE- SOL DO LA- MI- FA RE- SOL
1. Noi Ti lodiamo e Ti benediciamo, noi Ti adoriamo e Ti glorifichiamo,
FA DO RE- SOL
e Ti rendiamo noi grazie per la Tua Gloria immensa.
FA DO RE- DO RE- DO SOL
Signore Dio, Re del cielo, Dio Padre onni- po- ten-te-e. **Rit.**

LA- MI- FA RE- SOL
2. Signore, Figlio unigenito, Gesù Cristo,
DO LA- MI- FA RE- SOL
Signore Dio, Agnello di Dio, Figlio del Padre,
FA DO RE- SOL
Tu che togli i peccati del mondo, abbi pietà di noi.
FA DO RE- SOL
Tu che togli i peccati del mondo, accogli la nostra supplica,
FA DO RE- DO FA SOL
Tu che siedi alla destra di Dio Padre, abbi pietà di noi. **Rit.**

LA- MI- FA RE- SOL
3. Perché Tu solo il Santo, Tu solo il Signore,
DO LA- MI- FA RE- SOL
Tu solo l'Altissimo, Gesù Cristo,
FA DO RE- SOL
con lo Spirito Santo nella Gloria di Dio Padre.
FA DO RE- DO SOL
Con lo Spirito Santo nella Glo-ri-a.

DO MI- FA RE- LA- SOL SOL DO
Gloria a Dio nell'alto dei cieli. A- A- A- men.

C

Salmi

IO SONO IL BUON PASTORE
Rallegratevi con me,
perché ho trovato
la mia pecora
che era perduta...

C1

Benedici il Signore

SI- LA RE
Rit.: Benedici il Signore, anima mia,
SOL LA RE
quant'è in me benedica il Suo Nome:
MI- LA FA# SI-
non dimenticherò tutti i Suoi benefici,
SOL FA#- SI-
benedici il Signore, anima mia! [2 VOLTE IL PRIMO RIT.]

SOL LA RE MI- LA SI-
1 Lui perdona tutte le tue colpe e ti salva dalla morte.
SOL LA FA# SI- SOL LA FA#
Ti corona di grazia e ti sazia di beni nella tua giovinezza. **Rit.**

SOL LA RE MI- LA SI-
2 Il Signore agisce con giustizia, con Amore verso i poveri.
SOL LA FA# SI- SOL LA FA#
Rivelò a Mosè le Sue vie, ad Israele le Sue grandi opere. **Rit.**

SOL LA RE MI- LA SI-
3 Il Signore è buono e pietoso, lento all'ira e grande nell'Amor.
SOL LA FA# SI-
Non conserva in eterno il suo sdegno e la sua ira,
SOL LA FA#
verso i nostri peccati. **Rit.**

SOL LA RE MI- LA SI-
4 Come dista Oriente da Occidente, allontana le tue colpe.
SOL LA FA# SI-
Perché sa che di polvere siam tutti noi plasmati,
SOL LA FA#
come l'erba ai nostri giorni. **Rit.**

C2 Benedici il Signore anima mia

SI- RE LA MI-
Rit.: Benedici il Signore, anima mia.
SI- RE LA MI-
Benedici il Signore, anima mia.
SOL SI- FA# SOL
Tu che sei rivestito di maestà e di splendore,
SI- FA#- SI- MI SI-
Sei tanto grande Signore mio Di-o.

SOL MI- SI-
1 Voglio cantare al mio Signore finché avrò vita,
SOL MI- SI-
lodare sempre, inneggiare a lui finché esisto.
DO SOL MI- SI- FA#- MI
Gli sia gradito il mio canto
SI- DO# MI- FA#
e gioirò per sempre nel Signore. **Rit.**

SOL MI- SI-
2 Tu fai dei fulmini e dei venti i tuoi messaggeri,
SOL MI- SI-
Tu costruisci sulle acque le tue dimore.
DO SOL MI- SI- FA#- MI
Ecco i tuoi mari, i tuoi monti
SI- DO# MI- FA#
e con il frutto sazi la tua terra. **Rit.**

SOL MI- SI-
3 Tu che t'illumini di luce come di un manto,
SOL MI- SI-
Tu che distendi tutti i cieli come una tenda.
DO SOL MI- SI- FA#- MI
Fai delle nubi il tuo carro,
SI- DO# MI- FA#
cammini sulle ali del vento. **Rit.**

C3 Come cervo alla sorgente

(Salmo 42)

RE LA RE LA RE LA FA#- SI-
Come cervo alla sorgente, noi veniamo a Te, Gesù,
RE SOL RE SI- MI- LA RE
fonte della vita, fonte dell'amor.
SOL FA#- SI- RE MI7 LA
Come goccia che è nel mar, torna a riposare,
RE SOL FA#- SI- SOL RE LA RE LA
noi veniamo sempre a Te, mare dell'amore.

RE LA RE LA RE LA FA#- SI-
Come legna per bruciare, noi veniamo a questo altar,
RE SOL RE SI- MI- LA RE
fuoco nel tuo fuoco, facci consumar.
SOL FA#- SI- RE MI7 LA
Come terra fertile, che accoglie il seme,
RE SOL FA#- SI- SOL RE LA RE LA
noi apriamo i nostri cuor, alla Tua parola.

RE LA RE LA RE LA FA#- SI-
Come stelle su nel cielo che si spengono al mattin,
RE SOL RE SI- MI- LA RE
spenti siam nel sole, dell'eterno Amor.
SOL FA#- SI- RE MI7 LA
Come vento che ad ognun, parla del tuo Amore,
RE SOL FA#- SI- SOL RE LA RE
noi Ti porterem Signor, per il mondo intero.

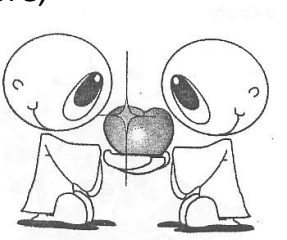

C4 - DO Il Signore è il mio pastore

(Salmo 23)

DO FA DO LA- RE- DO
Il Signore è il mio pastore: nulla manca ad ogni attesa,
MI- FA DO FA SOL DO
in verdissimi prati mi pasce, mi disseta a placide acque.

DO FA DO LA- RE- DO
È il ristoro dell'anima mia, in sentieri diritti mi guida
MI- FA DO FA SOL DO
per Amore del Santo suo nome, dietro Lui mi sento sicuro.

DO FA DO LA- RE- DO
Pur se andassi per valle oscura non avrò a temere alcun male:
MI- FA DO FA SOL DO
perché sempre mi sei vicino, mi sostieni col Tuo vincastro.

DO FA DO LA- RE- DO
Quale mensa per me Tu prepari sotto gli occhi dei miei nemici!
MI- FA DO FA SOL DO
E di olio mi ungi il capo, il mio calice è colmo di ebbrezza!

DO FA DO FA SOL DO
Bontà e grazia mi sono compagne quanto dura il mio cammino:
MI- FA DO FA SOL DO
io starò nella casa di Dio lungo tutto il migrare dei giorni.

C4 - SOL Il Signore è il mio pastore

(Salmo 23)

SOL DO SOL MI- LA- SOL
Il Signore è il mio pastore: nulla manca ad ogni attesa,
SI- DO SOL DO RE SOL
in verdissimi prati mi pasce, mi disseta a placide acque.

SOL DO SOL MI- LA- SOL
È il ristoro dell'anima mia, in sentieri diritti mi guida
SI- DO SOL DO RE SOL
per Amore del Santo Suo nome, dietro Lui mi sento sicuro.

SOL DO SOL MI- LA- SOL
Pur se andassi per valle oscura non avrò a temere alcun male:
SI- DO SOL DO RE SOL
perché sempre mi sei vicino, mi sostieni col Tuo vincastro.

SOL DO SOL MI- LA- SOL
Quale mensa per me tu prepari sotto gli occhi dei miei nemici!
SI- DO SOL DO RE SOL
E di olio mi ungi il capo, il mio calice è colmo di ebbrezza!

SOL DO SOL MI- LA- SOL
Bontà e grazia mi sono compagne quanto dura il mio cammino:
SI- DO SOL DO RE SOL
io starò nella casa di Dio lungo tutto il migrare dei giorni.

C5

Sei il mio pastore

(Salmo 23)

FA DO7 FA RE- SIb DO
Sei il mio pastore, nulla mi mancherà.
SOL- LA RE- SIb DO FA
Sei il mio pastore, nulla mi mancherà.

[PARLATO]

Il Signore è mio pastore, nulla mi mancherà.
In pascoli rigogliosi mi fa riposare.
Presso acque tranquille mi conduce,
per amore del Suo nome. **Rit.**

Bontà e misericordia mi accompagneranno,
per tutti i giorni della mia vita.
Abiterò nella casa del Signore,
finché avrò vita. **Rit.**

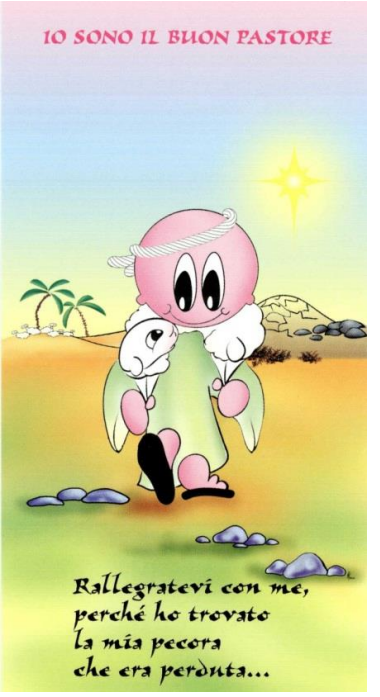

C6 **Lampada ai miei passi**

(Salmo 118)

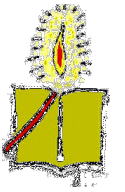

[INTRO: MI LA SI MI LA SI]

MI LA SI

Rit.: La Tua parola è lampada ai miei passi

FA#- SI MI

Sulla mia strada ci sei Tu, Signore:

LA MI MI SI MI

sei luce immensa con la Tua parola,

LA SI7 MI

sei gioia vera e rimani in me.

SI SOL#- DO#- SOL#- DO#-

Beato l'uomo d'integra condotta che nella legge saldo resterà.

SI MI SI FA# SI4 SI

Beato chi è fedele ai tuoi comandi e chi ti cerca con sincerità. **Rit.**

SI SOL#- DO#- SOL#- DO#-

Sono diritte tutte le sue vie nel custodire il dono del Signor.

SI MI SI FA# SI4 SI

Portando in cuore ogni tua parola egli cammina nella verità. **Rit.**

SI SOL#- DO#- SOL#- DO#-

E chi è giovane come potrà tenere pura sempre la sua via.

SI MI SI FA# SI4 SI

Tenendo in cuore ogni sua parola per meditarla nella fedeltà. **Rit.**

SI SOL#- DO#- SOL#- DO#-

La Tua parola è dolce come il miele, rallegra il cuore, dona libertà.

SI MI SI FA# SI4 SI

Io corro per la via dei tuoi comandi, voglio raggiungere l'eternità.

Rit.

C7 Tutta la terra

[INTRO: RE LA SI- SOL]

RE LA SI- SOL RE LA SI- SOL
Rit.: Tutta la terra ha veduto la salvezza del Signore.

MI- SI-
1 Cantate al Signore un canto nuovo,
LA RE
un canto nuovo perché ha compiuto prodigi.
FA#7 SI-
Gli ha dato vittoria la Sua destra,
FA#7 SI- LA
la Sua destra e il Suo braccio Santo. **Rit.**

MI- SI- LA RE
2 Il Signore ha mostrato la salvezza, a tutti i popoli qual è la giustizia.
FA#7 SI- FA#7 SI- LA
Lui si è ricordato del Suo Amore verso il popolo di Israele. **Rit.**

MI- SI- LA RE
3 Tutti i confini della terra hanno veduto la salvezza di Dio.
FA#7 SI- FA#7 SI- LA
Acclami al Signore tutto il mondo, esultate con canti di gioia. **Rit.**

MI- SI- LA RE
4 Cantate inni al Signore con l'arpa e con suoni, suoni melodiosi;
FA#7 SI- FA#7 SI- LA
Con trombe e con suoni di corno acclamate al Re, il Signore.

RE LA SI- SOL RE LA SI- SOL
Tutta la terra ha veduto la salvezza del Signore.
RE LA SI- SOL RE LA SI- SOL
Tutta la terra ha veduto la salvezza del Signore.

[FINE: RE LA SI- SOL RE LA SI- SOL RE]

C8 Su ali d'aquila

SOL7 RE7 SOL7 RE7
1 Tu che abiti al riparo del Signore e che dimori alla sua ombra.
FA7 SIb7 SOL- LA7
Dì al Signore: "Mio rifugio, mia roccia in cui confido".

RE RE7 MI- LA LA7
Rit.: E ti rialzerà, ti solleverà, su ali d'aquila ti reggerà;
LA-7 RE7 SOL MI- LA SI- FA#-
sulla brezza dell'alba ti farà brillar come il sole,
MI-7 LA RE
così nelle Sue mani vivrai.

SOL7 RE7 SOL7 RE7
2 Dal laccio del cacciatore ti libererà e dalla carestia che distrugge
FA7 SIb7 SOL- LA7
poi ti coprirà con le Sue ali e rifugio troverai. **Rit.**

SOL7 RE7 SOL7 RE7
3 Non devi temere i terrori della notte né freccia che vola di giorno
FA7 SIb7 SOL- LA7
mille cadranno al tuo fianco, ma nulla ti colpirà. **Rit.**

SOL7 RE7
4 Perché ai Suoi angeli ha dato un comando
SOL7 RE7
di preservarti in tutte le tue vie
FA7 SIb7 SOL- LA7
Ti porteranno sulle loro mani contro la pietra non inciamperai. **Rit.**

RE RE7 MI- LA LA7
E ti rialzerò, ti solleverò, su ali d'aquila ti reggerò;
LA-7 RE7 SOL MI- LA SI- FA#-
sulla brezza dell'alba ti farò brillar come il sole,
MI-7 LA RE
così nelle mie mani vivrai.

C9 # Solo in Dio

RE- SIb LA- RE- SIb LA- SOL RE-

Rit.: Solo in Dio riposa l'anima mia, da lui la mia speranza.

FA DO SIb RE-

1 Lui solo è mia rupe e mia salvezza.

FA DO SIb RE-

Mia roccia di difesa, non potrò vacillare. **Rit.**

FA DO SIb RE-

2 In Dio è la mia salvezza e la mia gloria.

FA DO SIb RE-

Il mio saldo rifugio, la mia difesa. **Rit.**

FA DO SIb RE-

3 Confida sempre in lui o popolo.

FA DO SIb RE-

Davanti a lui effondi il tuo cuore. **Rit.**

FA DO SIb RE-

4 Poiché il potere appartiene a Dio.

FA DO SIb RE-

Tua Signore è la grazia. **Rit.**

C10 Del tuo spirito

RE SOL RE SOL RE LA SI- FA#- SOL
Del tuo Spirito, Signo - re, è piena la ter-ra,
RE MI- RE
è piena la ter-ra.

DO SIb RE- LA- SIb
Benedici il Signore, anima mi - a
DO FA DO SOL DO
Signore, Di-o, Tu sei grande!
SIb RE- SIb
Sono immense, splendenti, tutte le tue opere
SOL- RE
e tutte le creature. **Rit.**

DO SIb Re- LA- SIb
Se tu togli il tuo soffio muore ogni cosa
DO FA DO SOL DO
E si dissolve nella terra.
SIb RE- SIb
Il tuo Spirito scende: Tutto si ricrea
SOL- RE
e tutto si rinnova. **Rit.**

DO SIb Re- LA- SIb
La tua gloria, Signore, resti per sempre
DO FA DO SOL DO
gioisci Di - o del creato.
SIb RE- SIb
Questo semplice canto salga a te, Signore
SOL- RE
sei Tu la nostra gioia. **Rit.**

D

Acclamazione al Vangelo

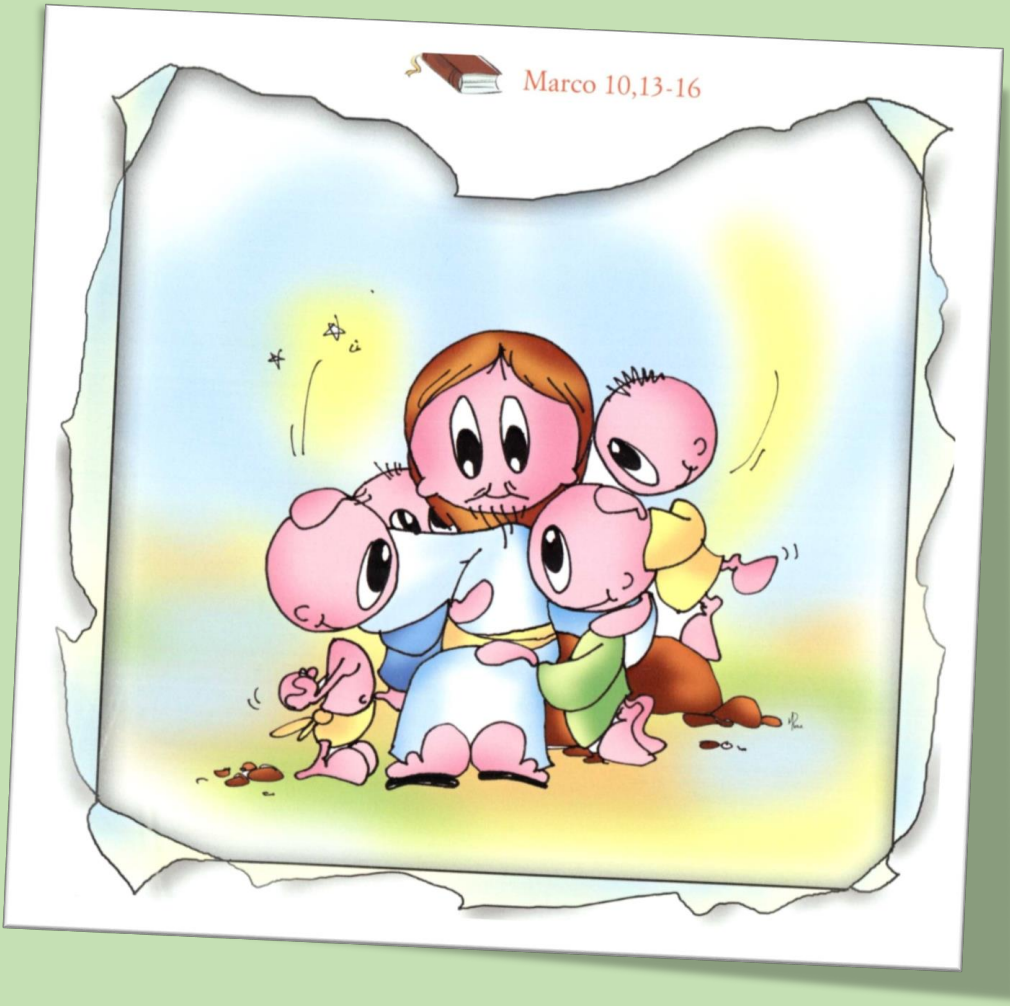

D1 Alleluia - Chiama ed io

RE LA SI- FA#- SOL RE MI LA
Chiama ed io verrò da te: Figlio nel silenzio mi accoglierai.
RE LA SI- FA#- SOL RE MI LA
Voce e poi… la libertà, nella Tua Parola camminerò.

RE LA SI- FA#- SOL RE MI LA
Rit. Alleluia, Alleluia, Alleluia, Alleluia, Alleluia.
RE LA SI- FA#- SOL RE LA RE
Alleluia, Alleluia, Alleluia, Alleluia, Alleluia.

RE LA SI- FA#- SOL RE MI LA
Danza ed io verrò con te: Figlio la Tua strada comprenderò.
RE LA SI- FA#- SOL RE MI LA
Luce e poi nel tempo tuo, oltre il desiderio riposerò.

RE LA SI- FA#- SOL RE MI LA
Rit. Alleluia, Alleluia, Alleluia, Alleluia, Alleluia.
RE LA SI- FA#- SOL RE LA RE
Alleluia, Alleluia, Alleluia, Alleluia, Alleluia.

D2 Alleluia - Luce che domini

FA DO FA DO FA
1 Luce che domini l'oscurità, nasci per gli uomini nell'umiltà.
DO FA
Gloria, gloria. Alleluia!

FA DO FA DO FA DO FA
Rit.: Alleluia, alleluia, alleluia, alleluia. Alleluia, alleluia!

FA DO FA DO FA
2 Nutri i tuoi poveri, con fedeltà; raduni i popoli nell'unità.
DO FA
Vieni sempre. Maranathà! **Rit.**

D3 Per la gioia che ci dai, Alleluia

RE SOL RE
1 Per la gioia che ci dai, Alleluia.

MI- LA RE LA RE
Rit.: Ringraziamo Te, Signor, Alleluia!

RE SOL RE
2 Per il bene che ci vuoi, Alleluia. **Rit.**

RE SOL RE
3 Per la vita e per l'Amor, Alleluia. **Rit.**

RE SOL RE
4 Il Tuo Amore ci riunì, Alleluia. **Rit.**

D4 Alleluia - Canto per Cristo

RE FA#- SOL RE SOL RE LA
Rit.: Alleluia, alleluia, alleluia, alleluia, alleluia.
RE FA#- SOL RE SOL RE LA RE
Alleluia, alleluia, alleluia, alleluia, alleluia.

RE FA#- SOL RE SOL RE LA
1 Canto per Cristo che mi libererà, quando verrà nella gloria,
RE FA#- SOL RE SOL RE LA RE
quando la vita con Lui rinascerà, alleluia, alleluia! **Rit.**

RE FA#- SOL RE SOL RE LA
2 Canto per Cristo: in Lui rifiorirà ogni speranza perduta,
RE FA#- SOL RE SOL RE LA RE
ogni creatura con Lui risorgerà, alleluia, alleluia! **Rit.**

RE FA#- SOL RE SOL RE LA
3 Canto per Cristo: un giorno tornerà! Festa per tutti gli amici,
RE FA#- SOL RE SOL RE LA RE
festa di un mondo che più non morirà, alleluia, alleluia! **Rit.**

RE FA#- SOL RE SOL RE LA
4 Cristo è risorto, è vivo in mezzo a noi, viene a portarci la pace,
RE FA#- SOL RE SOL RE LA RE
Vinta è la morte nel nome di Gesù, alleluia, alleluia! **Rit.**

RE FA#- SOL RE SOL RE LA
5 Nella Tua notte un fuoco danzerà, Cristo è risorto, alleluia.
RE FA#- SOL RE SOL RE LA RE
Popolo canta la Tua libertà. Alleluia, alleluia! **Rit.**

RE FA#- SOL RE SOL RE LA
6 Nella tua alba un canto echeggerà, la morte è vinta, alleluia.
RE FA#- SOL RE SOL RE LA RE
Popolo oppresso giustizia canterà. Alleluia, alleluia! **Rit.**

RE FA#- SOL RE SOL RE LA
7 Cercate prima il regno di Dio e la sua giustizia,
RE FA#- SOL RE SOL RE LA RE
E tutto il resto vi sarà dato in più. Alleluia, alleluia! **Rit.**

RE FA#- SOL RE SOL RE LA
8 Non di solo pane vive l'umanità, ma della parola di Dio.
RE FA#- SOL RE SOL RE LA RE
La Tua parola, Signore, è verità. È la luce al nostro cammino! **Rit.**

D5 Alleluia - La tua parola

LA FA#- LA FA#- SI- MI7 LA RE MI7 LA

Rit.: Alleluia, Alleluia, Alleluia, Alleluia, Alleluia.

FA#- DO#- RE MI7

1 La Tua parola, Signore, è parola di vita eterna. **Rit.**

FA#- DO#- RE MI7

2 La Tua croce, Signore, ci darà la Tua salvezza. **Rit.**

FA#- DO#- RE MI7

3 Signore, rimani con noi e avremo la gioia eterna. **Rit.**

D6

Lodate, lodate

LA- RE- LA- MI7 LA-
Rit.: Lodate, lodate, lodate il Signore.
RE- LA- MI7 LA-
Cantate, cantate, cantate il Suo nome.

LA- MI7 LA-
1 Cantate al Signore un canto nuovo,
SOL LA-
cantate al Signore voi Tutti del mondo. **Rit.**

LA- MI7 LA- SOL LA-
2 Parlate ed annunciate di giorno in giorno la Sua salvezza. **Rit.**

LA- MI7 LA- SOL LA-
3 Raccontate tra le genti le meraviglie, la gloria Sua. **Rit.**

LA- MI7 LA- SOL LA-
4 Di tutti gli dei è il più potente, è creatore di tutti i cieli. **Rit.**

LA- MI7 LA-
5 Gioiscano i cieli, esulti la terra,
SOL LA-
si commuova il mare e ciò che contiene. **Rit.**

LA- MI7 LA- SOL LA-
6 Esulti la campagna e tutto ciò che racchiude. **Rit.**

LA- MI7 LA-
7 Gioiscano gli alberi delle foreste
SOL LA-
davanti al Signore, poiché Egli viene. **Rit.**

LA- MI7 LA- SOL LA-
8 Viene il Signore, viene il Signore a giudicare tutta la Terra.
Rit.

Alleluia, alleluia, alleluia, alleluia.

D7 Alleluia - Cantate al Signore

SOL MI- DO RE SOL MI- DO SOL
Rit.: Alleluia, alleluia, alleluia, alleluia.
SOL MI- DO RE SOL MI- DO SOL
Alleluia, alleluia, alleluia, alleluia.

SOL RE DO
1. Cantate al Signore un cantico nuovo,
SOL MI- DO RE
tutta la terra canti al Signore.
SOL RE DO
Per tutta la terra si è accesa una luce,
SOL MI- DO RE
uomini nuovi cantano in cor:
SOL RE
un cantico nuovo di gioia e di vita,
DO SOL RE DO SOL
un canto d'Amore a Dio tra noi. Alleluia! **Rit.**

SOL RE DO
2. Un coro di voci s'innalza al Signore,
SOL MI- DO RE
Re della vita, Luce del mondo.
SOL RE DO
Discende dal cielo un fuoco d'Amore,
SOL MI- DO RE
il Paradiso canta con noi:
SOL RE
un cantico nuovo di gioia e di vita,
DO SOL RE DO SOL
un canto d'Amore a Dio tra noi. Alleluia! **Rit.**

D8 Alleluia - Cristo è risorto

SOL RE DO SOL RE7
Rit.: Alleluia, Cristo è risorto. Gloria a Te, Signor!
SOL RE DO SOL
Alleluia, Cristo è risorto. Gloria a Te, Signor!

SOL SI- DO SOL DO SOL RE7
1 Sono la vite e voi i miei tralci e il Padre è il vignaiolo.
SOL SI- DO RE7 DO LA- SOL
Se uno rimane nel Mio Amor, molto frutto farà. **Rit.**

SOL SI- DO SOL DO SOL RE7
2 Sono il pane disceso dal cielo chi viene a me non ha più fame
SOL SI- DO RE7 DO LA- SOL
E chiunque crede in Me, sete più non avrà. **Rit.**

SOL SI- DO SOL DO SOL RE7
3 Sono la Vita, la resurrezione, chiunque crede in Me,
SOL SI- DO RE7 DO LA- SOL
anche se morirà, in eterno vivrà. **Rit.**

SOL SI- DO SOL DO SOL RE7
4 Chi crede in Me farà le stesse cose che ho fatto Io.
SOL SI- DO RE7 DO LA- SOL
Anzi, di più grandi ne farà, per la Gloria del Padre. **Rit.**

SOL SI- DO SOL DO SOL RE7
5 Ogni ginocchio si pieghi, nei cieli, in terra e in ogni luogo.
SOL SI- DO RE7 DO LA- SOL
E ogni lingua lo proclami, che Gesù è il Signor. **Rit.**

D9 Alleluia, Alleluia, Alleluia

FA#- DO#- FA#- DO#- FA#-
Alleluia, alleluia, alleluia! Alleluia, alleluia, alleluia!

[BRIDGE: LA FA#- SI- DO#- + VERSETTO RECITATO]

LA6 DO#- FA#- LA6 DO#- FA#-
Alleluia, alleluia, alleluia! Alleluia, alleluia, alleluia!

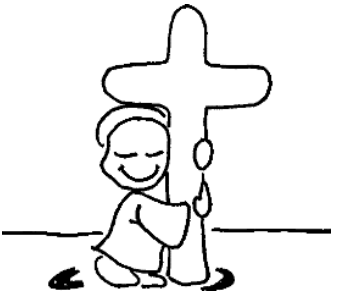

D10 Alleluia

(Gen Verde)

SOL MI- SOL RE7
Alleluia, *alleluia*. Alleluia, *alleluia*.

DO SOL MI- RE SOL
Alleluia, alleluia!

[VERSETTO RECITATO: SOL RE DO SOL SOL RE DO SOL]

D11 Alleluia - La nostra festa

RE SOL RE LA RE SOL RE LA RE

Rit.: Alleluia, alleluia. Alleluia, alleluia. Alleluia, alleluia. Alleluia.

RE SOL RE LA RE SOL RE LA RE

Alleluia, alleluia. Alleluia, alleluia. Alleluia, alleluia. Alleluia.

SOL LA RE SI- MI- LA RE

La nostra festa non deve finire, non deve finire, e non finirà.

SOL LA RE SI- MI- LA RE

La nostra festa non deve finire, non deve finire, e non finirà.

SOL LA SI- FA#- SOL6 MI- LA RE

Perché la festa siamo noi, che camminiamo verso Te.

SOL LA SI- FA#- SOL6 MI7 LA

Perché la festa siamo noi, cantando insieme così. **Rit.**

D12 Alleluia - Irlandese

SOL MI- SOL RE DO SOL DO RE SOL MI- SOL RE DO SOL DO RE SOL
Rit.: Al- le- lu- ia, Al- le- lu- ia! Al- le- lu- ia, Al- le- lu- ia!

MI- RE MI- LA- SOL DO SOL
1 Cantate al Signore con gioia, grandi prodigi ha compiuto,
LA- LA RE
cantatelo in tutta la terra! **Rit.**

MI- RE MI- LA- SOL DO SOL
2 Agli occhi di tutte le genti mostra la sua grandezza,
LA- LA RE
rivela la sua giustizia. **Rit.**

MI- RE MI- LA- SOL DO SOL
3 Fedele è il Signore per sempre, buono e misericordioso,
LA- LA RE
lodate il suo nome in eterno! **Rit.**

SOL FA SOL DO LA- RE
4 Tua o Padre è la gloria! Tutta la terra ti acclama,
SOL DO- SIb MIb RE
del tuo Spirito è ricolmo l'universo! **Rit.**

SOL FA SOL DO LA- RE
5 Forte è la tua Parola, penetra come una spada:
SOL DO- SIb MIb RE
ci trasformerà e vivremo nella luce! **Rit.**

SOL FA SOL DO LA- RE
6 Tu sei il Cristo Signore, nato fra noi da Maria:
SOL DO- SIb MIb RE
fai rinascere alla vita con Dio! **Rit.**

SOL FA SOL DO LA- RE
7 Oggi il Signore è risorto, ora il Cristo è vivente:
SOL DO- SIb MIb RE
chi soffrì con lui ora canta alleluia! **Rit.**

SOL FA SOL DO LA- RE
8 Venga lo Spirito Santo, fuoco che accende la terra:
SOL DO- SIb MIb RE
nella libertà si rinnovi il nostro cuore! **Rit.**

D13 Alleluia - Signore sei venuto

LA DO#- RE MI

1. Signore, sei venuto, fratello in mezzo a noi.
FA#- RE SI7 MI
Signore hai portato Amore e libertà.
FA#- MI RE DO#-
Signore sei vissuto nella povertà:
LA RE MI4 MI7
noi Ti ringraziamo, Gesù!

LA FA#- RE MI LA FA#- SI7 MI
Rit.: Alleluia, alleluia, alleluia, alleluia!
LA FA#- RE MI DO#- RE LA RE LA
Alleluia, alleluia, alle-lu-ia!

LA DO#- RE MI

2. Signore, sei venuto fratello nel dolore.
FA#- RE SI7 MI
Signore hai parlato del regno dell'Amore.
FA#- MI RE DO#-
Signore, hai donato la Tua vita a noi:
LA RE MI4 MI7
noi Ti ringraziamo, Gesù! **Rit.**

LA DO#- RE MI

3. Signore, sei risorto e resti in mezzo a noi.
FA#- RE SI7 MI
Signore, ci hai chiamati e resi amici Tuoi.
FA#- MI RE DO#-
Signore, Tu sei via alla verità:
LA RE MI4 MI7
noi Ti ringraziamo, Gesù! **Rit.**

D14 - LA Alleluia

LA RE FA#- MI MI7 FA#- SI7 MI LA RE FA#- MI MI7 FA#- MI LA
Rit.: Alleluia, alleluia, alleluia, alleluia.

[SOLISTA:]
LA RE MI
Lodate Dio tutti i popoli,
LA MI FA#-
Cantate la Sua grande Gloria.

[CORO:]
LA RE MI
Lodate Dio tutti i popoli
LA MI FA#-
Cantate la Sua grande Gloria.

LA SI7 DO#- RE MI
Sì, il nostro Dio ci ama, il Suo amore è fedele. **Rit.**

D14 - SOL Alleluia

SOL DO MI- RE RE MI- LA RE SOL DO MI- RE RE MI- RE SOL
Rit.: Alleluia, alleluia, alleluia, alleluia.

[SOLISTA:]
SOL DO RE
Lodate Dio tutti i popoli,
SOL RE MI-
Cantate la Sua grande Gloria.

[CORO:]
SOL DO RE
Lodate Dio tutti i popoli
SOL RE MI-
Cantate la Sua grande Gloria!

SOL LA SI- DO RE
Sì, il nostro Dio ci ama, il Suo amore è fedele. **Rit.**

D15 Alleluia - Un giorno santo

RE- DO SIb
Rit.: Alleluia, alleluia, alleluia, alleluia, alleluia.
RE- DO SIb
Alleluia, alleluia, alleluia, alleluia.

SOL- DO FA RE-
1 Un giorno santo è spuntato, oggi è spuntato per noi:
SOL- 7 LA-7 SIb FA RE- DO
venite tutti, adorate il Signore. **Rit.**

SOL- DO FA RE-
2 Oggi una splendida luce, oggi è discesa quaggiù:
SOL-7 LA-7 SIb FA RE- DO
venite tutti, adorate il Signore. **Rit.**

D16 Gloria a Te, o Cristo!

SOL RE MI- DO RE SOL SI- MI- RE SOL
Gloria a Te, o Cristo, verbo di Dio: Gloria a Te!

D17 Allleluia - Ed oggi ancora

RE-7 SOL-7 DO7 FA SIb6 SOL-6 LA7 RE-
Rit.: Alleluia, alleluia, alleluia, alleluia!
RE-7 SOL-7 DO7 FA SIb6 SOL-6 LA7 RE-
Alleluia, alleluia, alleluia, alleluia!

RE- SOL- DO FA
Ed oggi ancora, mio Signore, ascolterò la Tua Parola
SIb SOL- LA4 LA
che mi guida nel cammino della vita. **Rit.**

D18

Alleluia

(Salmo 150)

RE SOL RE LA RE SI- LA
Rit.: Alleluia, alleluia, alleluia!
RE SOL RE LA RE SOL LA RE
Alleluia, alleluia, alleluia!

RE SOL RE LA
1 Lodate Iddio nel tempio suo Santo.
RE SI- LA
Lodatelo nell'alto firmamento.
RE SOL RE LA
Lodatelo nei grandi Suoi portenti.
RE SI- LA
Lodatene l'eccelsa Sua maestà. **Rit.**

RE SOL RE LA
2 Lodatelo al clangore delle trombe,
RE SI- LA
lodatelo sull'arpe e le chitarre.
RE SOL RE LA
Lodatelo coi timpani e coi sistri,
RE SI- LA
lodatelo coi flauti e sulle corde. **Rit.**

RE SOL RE LA
3 Lodatelo sui cembali sonori,
RE SI- LA
Lodatelo sui cembali squillanti.
RE SOL RE LA
Ogni vivente celebri il Signore,
RE SI- LA
lodate, lodate Iddio. **Rit.**

D19 Alleluia - Passeranno i cieli

RE LA SI- FA#-
Rit.: A-alleluia, a-alleluia, a-alleluia,
SOL RE MI- RE LA RE
Alleluia, alleluia, a-alleluia, alleluia.

RE LA SI- FA#-
Passeranno i cieli e passerà la terra
SOL RE MI- RE LA RE
la Sua Parola non passerà, a-alleluia, alleluia.

RE LA SI- FA#-
Rit.: A-alleluia, a-alleluia, a-alleluia,
SOL RE MI- RE LA RE
Alleluia, alleluia, a-alleluia, alleluia.

MI SI DO#- SOL#-
A-alleluia, a-alleluia, a-alleluia,
LA MI FA#- MI SI MI
Alleluia, alleluia, a-alleluia, alleluia.

D20 Alleluia - Parla o Signore

LA MI FA#- DO#- RE LA SI- RE
Rit.: Alleluia-a, alleluia, alleluia, alleluia, alleluia.
LA MI FA#- DO#- RE LA SI- RE LA
Alleluia-a, alleluia, alleluia, alleluia, alleluia.

FA#- DO#
1. Parla o Signore al nostro cuore,
RE SI- DO#
tu sei la nostra luce e illumini la vita. **Rit.**

FA#- DO#
2. Donaci o Signore la tua pace,
RE SI- DO#
esulti il creato e canti la tua Gloria. **Rit.**

D21 Alleluia - Sorgente di unità

[INTRO: MI SI DO#- LA MI DO#- SI]

MI SI DO#- LA MI DO#- FA#- SI
Rit.: Alleluia, alleluia, alleluia, alleluia.
MI SI DO#- LA MI FA#- SI MI
Alleluia, alleluia, alleluia, alleluia.
MI SI DO#- LA MI DO#- FA#- SI
Alleluia, alleluia, alleluia, alleluia.
MI SI DO#- LA MI FA#- SI MI
Alleluia, alleluia, alleluia, alleluia.

MI FA#- SI LA MI SI
1. Vieni, Signore, in mezzo a noi con la tua Parola di vita.
MI SOL# DO#- MI SI
Metti la tenda nella nostra umanità e parla ancora.

MI SI DO#- LA MI DO#- FA#- SI
Rit.: Alleluia, alleluia, alleluia, alleluia.
MI SI DO#- LA MI FA#- SI MI
Alleluia, alleluia, alleluia, alleluia.

MI FA#- SI LA MI SI
2. Vieni, Signore, in mezzo a noi, Verbo eterno, Parola del Padre.
MI SOL# DO#- MI SI
Apri i tesori della tua sapienza divina e parla ancora. **Rit.**

MI SI DO#- LA MI DO#- FA#- SI
Rit.: Alleluia, alleluia, alleluia, alleluia.
MI SI DO#- LA MI FA#- SI MI DO
Alleluia, alleluia, alleluia, alleluia.
FA DO RE- SIb FA RE- SOL DO
Alleluia, alleluia, alleluia, alleluia.
FA DO RE- SIb FA SOL- DO FA SIb
Alleluia, alleluia, alleluia, alleluia.
FA SOL DO SIb FA
Alleluia, alleluia.

D22 Lode a Te, o Cristo

[INTRO: DO- MIb]

SOL- FA MIb SOL- DO- MIb FA SOL-
Rit.: Lode a Te, o Cristo, Re di eterna Gloria.
SOL- FA MIb SOL- DO- MIb FA SOL-
Lode a Te, o Cristo, Re di eterna Gloria.

[BRIDGE: DO- MIb]

SOL- FA MIb SOL- FA MIb FA
1 Signore Tu sei veramente il Salvatore del mondo,
SOL- FA MIb RE- MIb FA SOL-
dammi dell'acqua viva perché non abbia più sete.

SOL- FA MIb SOL- DO- MIb FA SOL-
Rit.: Lode a Te, o Cristo, Re di eterna Gloria.
SOL- FA MIb SOL- DO- MIb FA SOL-
Lode a Te, o Cristo, Re di eterna Gloria.

[BRIDGE: DO- MIb]

SOL- FA MIb SOL- FA MIb FA
2 Chi beve di quest'acqua avrà di nuovo sete, ma chi
SOL- FA MIb RE- MIb FA SOL-
beve dell'acqua che io gli darò non avrà mai più sete.

SOL- FA MIb SOL- DO- MIb FA SOL-
Rit.: Lode a Te, o Cristo, Re di eterna Gloria.
SOL- FA MIb SOL- DO- MIb FA SOL-
Lode a Te, o Cristo, Re di eterna Gloria.

[FINE: DO- MIb]

E

Offertorio

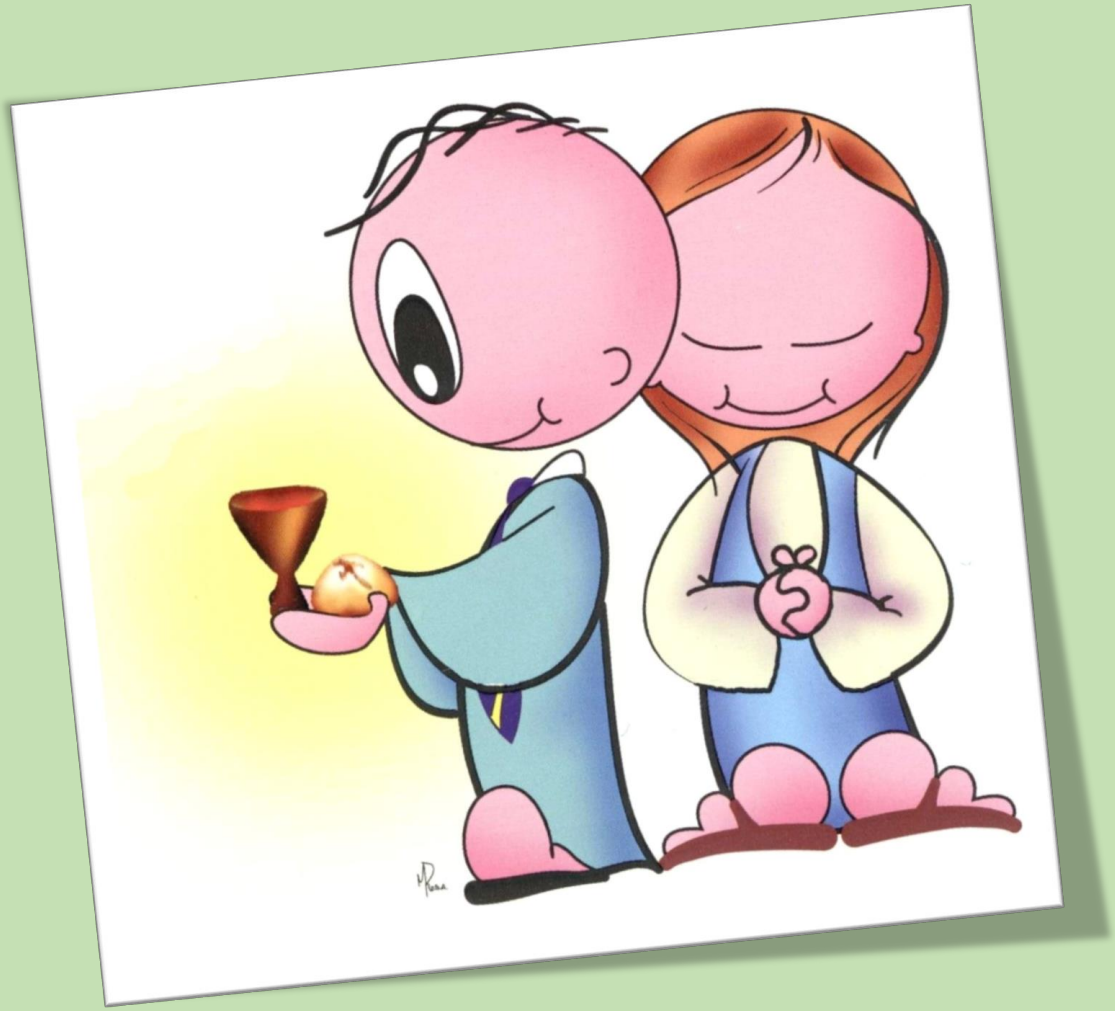

E1 Vieni Gesù, vieni

SOL DO SOL LA- RE7 SOL SI7

1 Vieni Gesù, vieni. Vieni accanto a noi.

MI- DO LA- RE7 DO SOL [DO SOL]

E spezza ancora il pane, come facesti un dì.

SOL DO SOL LA- RE7 SOL SI7

2 Vieni Tu che piangi. Vieni accanto a noi.

MI- DO LA- RE7 DO SOL [DO SOL]

Il pane è sulla mensa, manchi solo Tu.

SOL DO SOL LA- RE7 SOL SI7

3 Vieni Tu che hai fame. Vieni accanto a noi.

MI- DO LA- RE7 DO SOL [DO SOL]

Insieme spezzeremo il pane del Signore.

SOL DO SOL LA- RE7 SOL SI7

4 Vieni Tu che cerchi. Vieni accanto a noi.

MI- DO LA- RE7 DO SOL [DO SOL]

L'inquieto Tuo cuore, riposo troverà.

SOL DO SOL LA- RE7 SOL SI7

5 Vieni Tu che speri. Vieni accanto a noi.

MI- DO LA- RE7 DO SOL [DO SOL]

In Cristo la speranza, certezza diverrà.

SOL DO SOL LA- RE7 SOL SI7

6 Vieni Tu che ami. Vieni accanto a noi.

MI- DO LA- RE7 DO SOL [FINE: DO SOL]

Sorgente dell'Amore è il pane del Signor.

E2 Le mani alzate

DO FA DO RE9 SOL7

Rit.: Le mani alzate verso Te, Signor, per offrirti il mondo.

DO FA- DO MI7 LA- FA DO SOL7 DO

Le mani alzate verso Te, Signor, gioia in me nel profondo.

DO- SOL7 DO- SIb7 MIb SOL7

1 Guardaci Tu, Signore, siamo tuoi. Piccoli siam davanti a Te.

DO- SOL7 DO- FA- DO- SOL7 DO

Come ruscelli siamo d'acqua limpida, semplici e puri innanzi a Te.

Rit.

DO- SOL7 DO- SIb MIb SOL7

2 Guardaci Tu, Signore, siamo tuoi. Sei via, vita e verità.

DO- SOL7 DO- FA- DO- SOL7 DO

Se ci terrai la mano nella mano, il cuore più non temerà. **Rit.**

DO- SOL7 DO- SIb MIb SOL7

3 Formaci Tu, Signore, siamo tuoi. Nulla noi siamo senza Te.

DO- SOL7 DO- FA- DO- SOL7 DO

Fragili tralci uniti alla Tua vita, fecondi solo uniti a Te. **Rit.**

DO- SOL7 DO- SIb MIb SOL7

4 Riempici Tu, Signore, siamo tuoi. Donaci Tu il Consolator.

DO- SOL7 DO- FA- DO- SOL7 DO

Vivremo in Te, Signor, della Tua gioia. Daremo gioia al mondo inter.

Rit.

DO- SOL7 DO- SIb MIb SOL7

5 Usaci Tu, Signore, siamo tuoi. Nulla possiamo senza Te.

DO- SOL7 DO- FA- DO- SOL7 DO

Nel nome Tuo potremo far prodigi, nulla potremo senza Te. **Rit.**

E3 Guarda questa offerta

RE- DO RE-

1 Guarda questa offerta, guarda a noi Signor:
SIb SOL- LA
Tutto noi T'offriamo per unirci a Te.

RE- SOL- DO FA
Rit.: Nella Tua Messa, la nostra Messa.
SIb DO DO7 FA
Nella Tua vita, la nostra vita.
RE- SOL- DO FA
Nella Tua Messa, la nostra Messa.
SIb DO DO7 FA
Nella Tua vita, la nostra vita.

RE- DO RE-
2 Che possiamo offrirti, nostro Creator?
SIb SOL- LA
Ecco il nostro niente, prendilo, o Signor. **Rit.**

E4 Io non sono degno

RE- SOL- RE-
Rit.: Io non son degno di ciò che fai per me,
SIb7 LA7
Tu che ami tanto uno come me.
RE- SOL- RE-
Vedi, non ho nulla da donare a Te,
LA7 RE-
ma, se Tu lo vuoi, prendi me.

RE- DO RE-
1 Sono come la polvere alzata dal vento,
DO RE-
sono come la pioggia piovuta dal cielo,
FA DO RE-
sono come una canna spezzata dall'uragano
LA7 RE-
se Tu, Signore, non sei con me. **Rit.**

RE- DO RE-
2 Contro i miei nemici Tu mi fai forte,
DO RE-
io non temo nulla e aspetto la morte.
FA DO RE-
Sento che sei vicino, che mi aiuterai,
LA7 RE-
ma non sono degno di quello che mi dai. **Rit.**

E5 - SIb Sei venuto dal cielo

[INTRO: SIb SIb7 LAb MIb]

SIb FA
Io sono il pane vivo sceso dal cielo. *Sei venuto dal cielo tra noi.*
LAb MIb DO-
Io sono il pane vivo sceso dal cielo. *Sei venuto bambino tra noi.*
LAb MIb DO- SOL- SIb
Io sono il pane vivo sceso dal cielo. *Chi ne mangerà più non morirà.*
SIb FA
Vi nutrirò di me e il mondo avrà la vita. *Sei venuto dal cielo tra noi.*
LAb MIb DO-
Vi nutrirò di me e il mondo avrà la vita. *Sei venuto bambino tra noi.*
LAb MIb DO- SOL- SIb
Vi nutrirò di me e il mondo avrà la vita. *Sono il cibo che dà l'eternità.*

MIb SOL- SIb
Rit.: Ed ora tutta la terra hai seminato della Tua presenza in questo viaggio.
RE - SOL- MIb
Dove palpita una chiesa nel mondo, li ci sei Tu e poi discendi dentro di noi
SIb FA SOL- MIb
e segrete lacrime tu raccogli e aneliti e al cuore di ogni uomo sei vicino,

sei l'amico, l'unico.

SIb FA
Io sono il pane vivo sceso dal cielo. *Sei venuto dal cielo tra noi.*
LAb MIb DO-
Io sono il pane vivo sceso dal cielo. *Sei venuto bambino tra noi.*
LAb MIb DO- SOL- SIb
Io sono il pane vivo sceso dal cielo. *Chi ne mangerà più non morirà.* **Rit.**

[BRIDGE: SIb SIb FA DO- SOL- SIb]

SIb FA
Io sono il pane vivo sceso dal cielo. *Sei venuto dal cielo tra noi.*
LAb MIb DO-
Io sono il pane vivo sceso dal cielo. *Sei venuto bambino tra noi.*
LAb MIb DO- SOL- LAb MIb
Io sono il pane vivo sceso dal cielo. *Chi ne mangerà più non morirà.*

[FINE: LAb MIb LAb MIb]

E5 - DO Sei venuto dal cielo

[INTRO: DO DO7 SIb FA]

DO SOL
Io sono il pane vivo sceso dal cielo. *Sei venuto dal cielo tra noi.*
SIb FA RE-
Io sono il pane vivo sceso dal cielo. *Sei venuto bambino tra noi.*
SIb FA RE- LA- DO
Io sono il pane vivo sceso dal cielo. *Chi ne mangerà più non morirà.*
DO SOL
Vi nutrirò di me e il mondo avrà la vita. *Sei venuto dal cielo tra noi.*
SIb FA RE-
Vi nutrirò di me e il mondo avrà la vita. *Sei venuto bambino tra noi.*
SIb FA RE- LA- DO
Vi nutrirò di me e il mondo avrà la vita. *Sono il cibo che dà l'eternità.*

FA LA- DO
Rit.: Ed ora tutta la terra hai seminato della Tua presenza in questo viaggio.
MI- LA- FA
Dove palpita una chiesa nel mondo, li ci sei Tu e poi discendi dentro di noi
DO SOL LA- FA
e segrete lacrime tu raccogli e aneliti e al cuore di ogni uomo sei vicino,

sei l'amico, l'unico.

DO SOL
Io sono il pane vivo sceso dal cielo. *Sei venuto dal cielo tra noi.*
SIb FA RE-
Io sono il pane vivo sceso dal cielo. *Sei venuto bambino tra noi.*
SIb FA RE- LA- DO
Io sono il pane vivo sceso dal cielo. *Chi ne mangerà più non morirà.* **Rit.**

[BRIDGE: DO DO SOL RE- LA- DO]

DO SOL
Io sono il pane vivo sceso dal cielo. *Sei venuto dal cielo tra noi.*
SIb FA RE-
Io sono il pane vivo sceso dal cielo. *Sei venuto bambino tra noi.*
SIb FA RE- LA- SIb FA
Io sono il pane vivo sceso dal cielo. *Chi ne mangerà più non morirà.*

[FINE: SIb FA SIb FA]

E6 Come Maria

[INTRO: RE SI- LA MI]

LA- DO LA- MI-
Vogliamo vivere, Signore, offrendo a Te la nostra vita.
FA RE LA- MI
Con questo pane e questo vino accetta quello che noi siamo.
LA- DO LA- MI-
Vogliamo vivere, Signore, abbandonati alla Tua voce,
FA RE LA- MI4 MI
Staccati dalle cose vane, fissati nella vita vera.

LA RE MI FA#-
Rit.: Vogliamo vivere come Maria,
RE MI RE MI
l'irraggiungibile, la madre Amata,
RE MI DO#-
che vince il mondo con l'Amore,
RE SI- DO# RE LA
e offrire sempre La Tua vita che viene dal cielo.

[SECONDA VOLTA:]
FA#- RE SI- DO# RE LA
e offrire sempre La Tua vita che viene dal cielo.

LA- DO LA- MI-
Accetta dalle nostre mani, come un'offerta a Te gradita,
FA RE LA- MI
I desideri di ogni cuore, le ansie della nostra vita.
LA- DO LA- MI-
Vogliamo vivere, Signore, accesi dalle Tue parole,
FA RE LA- MI4 MI
per riportare in ogni uomo la fiamma viva del Tuo Amore. **Rit.**

E7 Pane del cielo

[INTRO: RE MI- SOL RE RE]

RE FA#- SOL RE
Rit.: Pane del cielo, sei Tu Gesù,
SI- MI- SOL LA RE
via d'Amore, Tu ci fai come Te.

SOL MI- LA FA#- SOL RE
1. No, non è rimasta fredda la Terra, Tu sei rimasto con noi
SOL RE SI- LA
per nutrirci di Te, Pane di vita,
SI- LA FA#- LA SOL RE
ed infiammare col Tuo Amore tutta l'umanità. **Rit.**

SOL MI- LA FA#- SOL RE
2. Sì, il cielo è qui su questa Terra, Tu sei rimasto con noi,
SOL RE SI- LA
ma ci porti con Te nella Tua casa,
SI- LA FA#- LA SOL RE
dove vivremo insieme a Te tutta l'eternità. **Rit.**

SOL MI- LA FA#- SOL RE
3. No, la morte non può farci paura, Tu sei rimasto con noi,
SOL RE SI- LA
e chi vive di Te vive per sempre,
SI- LA FA#- LA SOL RE
sei Dio con noi, sei Dio per noi, Dio in mezzo a noi. **Rit.**

E8 Cosa offrirti

DO- SOL SOL- FA
Cosa offrirti, o Dio, cosa posso darti,
FA- DO- RE7 SOL
eccomi son qui davanti a Te.
DO- SOL SOL- FA
Le gioie ed i dolori, gli affanni di ogni giorno,
FA- DO- SOL
tutto voglio vivere in Te.

FA DO RE- LA
Rit.: Accetta, mio Re, questo poco che ho,
FA DO SIb SOL
offro a Te la mia vita.
FA DO MI LA-
Gioia è per me far la Tua volontà,
FA DO RE- SOL FA DO
il mio unico bene sei solo Tu, solo Tu.

DO- SOL SOL- FA
Vengo a Te mio Dio, apro le mie braccia
FA- DO- RE7 SOL
che la tua letizia riempirà.
DO- SOL SOL- FA
Rinnova questo cuore perché ti sappia amare
FA- DO- SOL
e nella Tua pace io vivrò. **Rit.**

FA DO MI LA-
Gioia è per me far la Tua volontà,
FA DO RE- SOL FA DO
il mio unico bene sei solo Tu, solo Tu.

E9 - RE- Benedici o Signore

RE- DO RE-

1. Nebbia e freddo giorni lunghi e amari mentre il seme muore.
FA DO SIb
Poi il Prodigio, antico e sempre nuovo, del primo filo d'erba.
FA DO RE- FA
E nel vento dell'estate ondeggiano le spighe:
DO LA RE
avremo ancora pane!

SOL RE SOL RE DO SOL LA4 LA

Rit.: Benedici o Signore, questa offerta che portiamo a Te.

SOL RE SI- FA#- MI SOL RE

Facci uno, come il pane, che anche oggi hai dato a noi.

RE- DO RE-

2. Nei filari, dopo il lungo inverno, fremono le viti.
FA DO SIb
La rugiada avvolge nel silenzio i primi tralci verdi.
FA DO RE- FA
Poi i colori dell'autunno coi grappoli maturi:
DO LA RE
avremo ancora vino!

SOL RE SOL RE DO SOL LA4 LA

Rit.: Benedici oh Signore, questa offerta che portiamo a Te.

SOL RE SI- FA#- MI SOL RE

Facci uno, come il vino, che anche oggi hai dato a noi.

E9 - LA- Benedici o Signore

LA- SOL LA-

1. Nebbia e freddo giorni lunghi e amari mentre il seme muore.
DO SOL FA
Poi il Prodigio, antico e sempre nuovo, del primo filo d'erba.
DO SOL LA- DO
E nel vento dell'estate ondeggiano le spighe:
SOL MI LA
avremo ancora pane!

RE LA RE LA SOL RE MI4 MI

Rit.: Benedici o Signore, questa offerta che portiamo a Te.
RE LA FA#- DO#- SI RE LA
Facci uno, come il pane, che anche oggi hai dato a noi.

LA- SOL LA-

2. Nei filari, dopo il lungo inverno, fremono le viti.
DO SOL FA
La rugiada avvolge nel silenzio i primi tralci verdi.
DO SOL LA- DO
Poi i colori dell'autunno coi grappoli maturi:
SOL MI LA
avremo ancora vino!

RE LA RE LA SOL RE MI4 MI

Rit.: Benedici oh Signore, questa offerta che portiamo a Te.
RE LA FA#- DO#- SI RE LA
Facci uno, come il vino, che anche oggi hai dato a noi.

E10 Segni del tuo amore

LA SI- LA SI-
Mille e mille grani nelle spighe d'oro,
LA SI- LA SI-
mandano fragranza e danno gioia al cuore.
LA SI- LA SI-
Quando macinati fanno un pane solo:
LA SI- LA SI-
pane quotidiano dono Tuo, Signore.

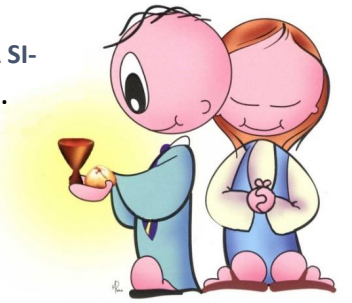

MI RE LA
Rit.: Ecco il pane e il vino, segni del Tuo Amore.
MI RE LA
Ecco quest'offerta, accoglila Signore:
RE MI LA MI
Tu di mille e mille cuori fai un cuore solo, un corpo solo in Te
RE MI LA
e il Figlio Tuo verrà, vivrà ancora in mezzo a noi.

LA SI- LA SI-
Mille grappoli maturi sotto il sole,
LA SI- LA SI-
festa della terra, donano vigore,
LA SI- LA SI-
quando da ogni perla stilla il vino nuovo:
LA SI- LA SI-
vino della gioia, dono Tuo, Signore. **Rit.**

E11 Io ti offro

LA- SOL LA- SOL
Rit.: Io ti offro la mia vita, oh mio Signore,
LA- SOL LA- SOL FA LA-
io ti offro tutto di me, tutto di me, tutto di me.

DO RE- LA-
1. Chiunque in Te spera non resta deluso.
DO RE- MI7
Chiunque in Te spera non resta deluso. **Rit.**

DO RE- LA-
2. Ci hai dato la vita tra i veri viventi
DO RE- MI7
e non hai mai tolto il Tuo Amore da noi. **Rit.**

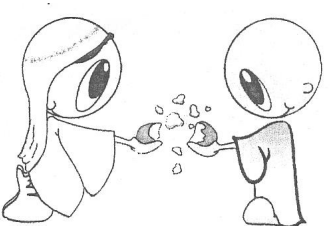

E12 Antica eterna danza

[INTRO: SOL7 MI-7 LA-7 MI- SOL 7 DO SOL]

SOL RE MI- MI- RE DO
Spighe d'oro al vento, antica, eterna danza,
LA- RE MI- RE DO LA SI
per fare un solo pane spezzato sulla mensa.
SOL RE MI- MI- RE DO
Grappoli dei colli, profumo di letizia,
LA- RE MI- RE LA- SI- MI-
per fare un solo vino, bevanda della Grazia.

SOL RE MI- MI- RE DO
Con il pane e il vino, Signore Ti doniamo,
LA- RE MI- RE DO LA SI
le nostre gioie pure, le attese e le paure.
SOL RE MI- MI- RE DO
Frutti del lavoro, e fede nel futuro,
LA- RE MI- RE LA- SI- MI-
la voglia di cambiare e di ricominciare.

SOL RE MI- MI- RE DO
Dio della speranza, sorgente d'ogni dono,
LA- RE MI- RE DO LA SI
Accogli questa offerta che insieme ti portiamo.
SOL RE MI- MI- RE DO
Dio dell'Universo raccogli chi è disperso,
LA- RE MI- RE LA- SI- MI-
e facci tutti Chiesa, una cosa in Te.

E13 - RE Alla tua mensa

RE LA SI- MI- LA
Tu ci inviti alla Tua mensa, e ci doni il pane e il vino.
RE LA SI- MI- LA SOL RE
Col Tuo corpo e col Tuo sangue, Tu ti offri per Amore.

SOL LA RE
Rit.: Vita nuova abbiamo in Te, Signor.
SOL FA# SI-
La salvezza è solo in Te, Signor.
RE MI RE LA SOL RE
E al banchetto del Tuo Regno, con i Santi noi verremo.

RE LA SI- MI- LA
Sull'altare Tu t'immoli, come agnello senza colpa.
RE LA SI- MI- LA SOL RE
Buon pastore ci raduni e dimori in mezzo a noi. **Rit.**

E13 - DO Alla tua mensa

DO SOL LA- RE- SOL
Tu ci inviti alla Tua mensa, e ci doni il pane e il vino.
DO SOL LA- RE- SOL FA DO
Col Tuo corpo e col Tuo sangue, Tu ti offri per Amore.

FA SOL DO
Rit.: Vita nuova abbiamo in Te, Signor.
FA MI LA-
La salvezza è solo in Te, Signor.
DO RE DO SOL FA DO
E al banchetto del Tuo Regno, con i Santi noi verremo.

DO SOL LA- RE- SOL
Sull'altare Tu t'immoli, come agnello senza colpa.
DO SOL LA- RE- SOL FA DO
Buon pastore ci raduni e dimori in mezzo a noi. **Rit.**

E14 Accogli, Signore, i nostri doni

DO
Accogli, Signore, i nostri doni
LA- DO
in questo misterioso incontro
FA DO LA-
tra la nostra povertà
FA SOL DO
e la Tua grandezza.

LA- DO LA- DO
Noi Ti offriamo le cose che Tu stesso ci hai dato
FA DO LA- FA SOL DO
e Tu in cambio donaci, donaci te stesso.

DO
Coda: Te stesso, Te stesso.

Accogli, Signore, i nostri doni.

E15 **Accogli i nostri doni**

(Buttazzo)

RE FA#- MI- LA
Accogli i nostri doni, Dio dell'universo,
SI- FA#- SOL LA
in questo misterioso incontro col tuo Figlio.
SI- FA#- SOL RE SOL LA RE LA7
Ti offriamo il pane che Tu ci dai: trasformalo in Te, Signor.

RE MI- LA SOL LA RE
Rit.: Benedetto nei secoli il Signore, infinita sorgente della vita.
SOL LA RE SOL LA SOL RE
Benedetto nei secoli. Benedetto nei secoli.

RE FA#- MI- LA
Accogli i nostri doni, Dio dell'universo,
SI- FA#- SOL LA
in questo misterioso incontro col tuo Figlio.
SI- FA#- SOL RE SOL LA RE LA7
Ti offriamo il vino che Tu ci dai, trasformalo in Te, Signor.

RE MI- LA SOL LA RE
Rit.: Benedetto nei secoli il Signore, infinita sorgente della vita.
SOL LA RE SOL LA RE MI
Benedetto nei secoli. Benedetto nei secoli.
MI FA#- SI LA SI MI
Benedetto nei secoli il Signore, infinita sorgente della vita.
LA SI MI LA SI LA MI
Benedetto nei secoli. Benedetto nei secoli.

E16 Ecco quel che abbiamo

LA DO#- RE LA
Ecco quel che abbiamo nulla ci appartiene ormai,
FA#- DO#- RE MI
ecco i frutti della terra che tu moltiplicherai.
LA DO#- RE LA
Ecco queste mani, puoi usarle se lo vuoi,
FA#- DO#- RE MI LA
per dividere nel mondo il pane che Tu hai dato a noi.

FA#- DO#-
1. Solo una goccia hai messo fra le mani mie,
FA#
solo una goccia che Tu ora chiedi a me.
SI- DO#- RE
Una goccia che in mano a Te,
FA#- SI- DO#- RE MI LA
una pioggia diventerà e la terra feconderà. **Rit.**

FA#- DO#-
2. Le nostre gocce, pioggia fra le mani Tue,
FA#
saranno linfa di una nuova civiltà.
SI- DO#- RE
E la terrà preparerà
FA#- SI- DO#- RE MI LA
la festa del pane che ogni uomo condividerà.

LA DO#- RE LA
Sulle strade, il vento da lontano porterà,
FA#- DO#- RE MI
il profumo del frumento, che tutti avvolgerà.
LA DO#- RE LA
E sarà l'amore che il raccolto spartirà,
FA#- DO#- RE MI LA
e il miracolo del pane in terra si ripeterà.
FA#- DO#- RE MI LA
E il miracolo del pane in terra si ripeterà.

E17 Benedetto nei secoli

[INTRO: SOL RE DO RE]

SOL DO
Un canto nuovo sgorga dal cuore della terra,
SOL DO
sono i Tuoi doni Padre le Tue benedizioni.
RE SOL DO
Celebriamo il prodigio e Ti rendiamo grazie,
RE SOL DO
con Te la vita rinasce Tu sei sempre con noi.
LA RE
È con gioia Padre che Ti presentiamo il pane,
LA RE
è frutto della terra e delle nostre mani.
MI LA RE
Come chicchi di grano siamo una cosa sola,
MI RE SI
annunciamo il Tuo regno a chi cerca verità.

MI SI DO#- SOL# LA MI FA#-
Rit.: Benedetto nei secoli il Signore, benedetto sei Dio dell'universo.
LA SI MI LA SI SOL# DO#-
Benedici il pane e il vino che offriamo a Te,
SOL# DO#-
sono il frutto del nostro lavoro,
LA MI
sono un dono d'Amore Signore, benedetto sei Tu.

LA RE
È con gioia Padre che Ti presentiamo il vino,
LA RE
è frutto della terra e delle nostre mani.
MI LA RE
Come acini d'uva siamo una cosa sola,
MI RE SI
porteremo a tutti la gioia di vivere con Te. **Rit.**

LA MI
sono un dono d'Amore Signore, benedetto sei Tu.

E18 Frutto della nostra terra

SOL DO SOL RE
Frutto della nostra terra, del lavoro di ogni uomo:
MI- SI- DO RE
pane della nostra vita, cibo della quotidianità.
SOL DO SOL RE
Tu che lo prendevi un giorno, lo spezzavi per i tuoi,
MI- SI- DO RE
oggi vieni in questo pane, cibo vero dell'umanità.

SOL RE MI- SI-
Rit.: E sarò pane, e sarò vino, nella mia vita, nelle Tue mani.
DO RE MI- DO
Ti accoglierò dentro di me, farò di me un'offerta viva,
LA- RE SOL RE
un sacrificio gradito a Te.

SOL DO SOL RE
Frutto della nostra terra, del lavoro di ogni uomo:
MI- SI- DO RE
vino delle nostre vigne, sulla mensa dei fratelli tuoi.
SOL DO SOL RE
Tu che lo prendevi un giorno, lo bevevi con i tuoi,
MI- SI- DO RE
oggi vieni in questo vino e Ti doni per la vita mia.

SOL RE MI- SI-
Rit.: E sarò pane, e sarò vino, nella mia vita, nelle Tue mani.
DO RE MI- DO
Ti accoglierò dentro di me, farò di me un'offerta viva,
LA- RE SOL DO
un sacrificio gradito a Te.
LA- RE SOL
un sacrificio gradito a Te.

F

Dossologia

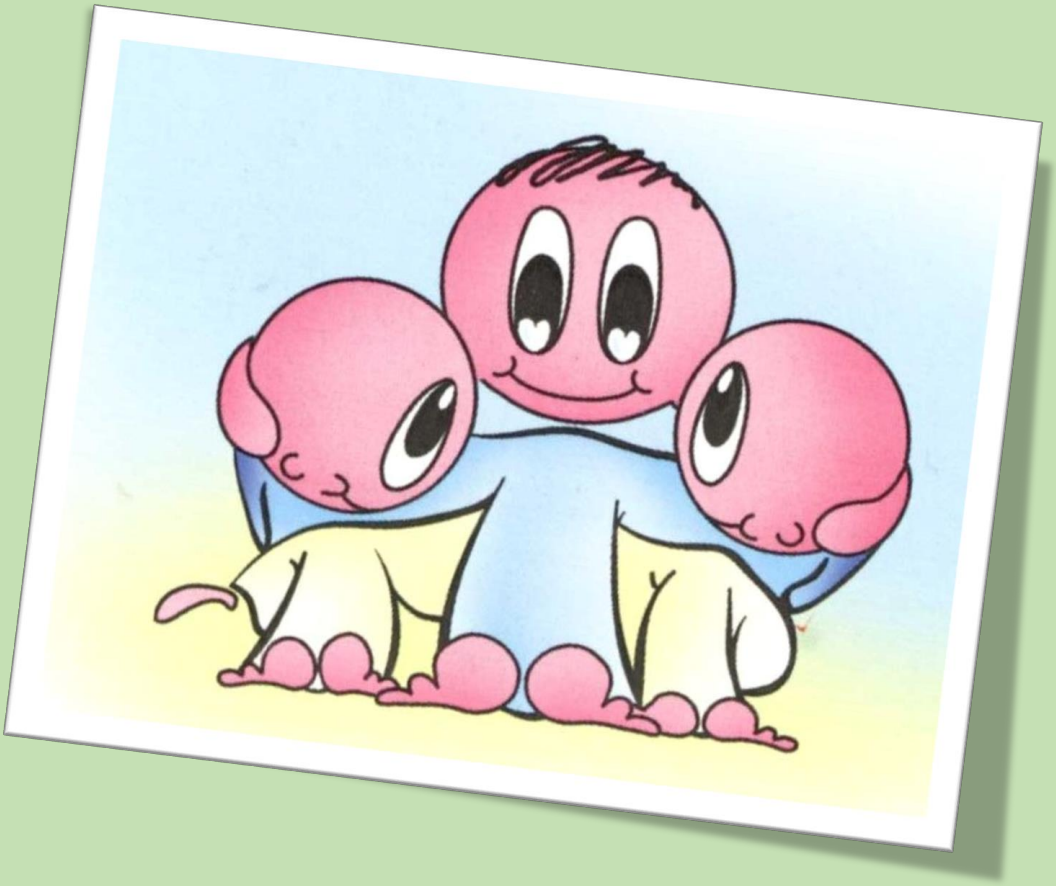

F1 Preghiera eucaristica

SOL DO RE SOL RE7 SOL
1. Gloria a Te, Signore! Tu ci vuoi bene.

SOL RE7 SOL RE
2. È il Signore Gesù, si offre per noi!

SOL DO RE SOL LA- RE
3. Un cuore solo, un'anima sola, per la Tua Gloria, Signore!

F2 Dossologia di Lourdes

DO MI- SOL FA SOL DO
1. Per Cristo, con Cristo e in Cristo. **Amen!**

MI- MI- RE- SOL
2. A Te, Dio Padre Onnipotente, nell'unità dello Spirito Santo.
FA RE- SOL
Amen!

DO FA SOL LA- RE- SOL DO
3. Ogni onore e Gloria per tutti i secoli dei secoli. **Amen!**

F3 Preghiera dei fedeli

FA DO SIb DO FA
Signore, aiutaci ad amarti di più.
FA DO SIb DO FA
Signore, aiutaci ad amarti di più.

F4 Christus vincit

FA LA- FA RE- SOL- FA DO7 FA
Rit.: Christus vincit, Christus regnat, Christus, Christus imperat.

FA RE- LA- LA- SOL- DO
1. Popoli tutti, lodate il Signore: esaltatelo genti. **Rit.**

FA RE- LA- LA- SOL-
2. È forte il Suo Amore per noi, la verità del Signore
DO
è per sempre. **Rit.**

F5 Io credo in Dio

SOL LA- RE7 SOL

Rit.: Credo, credo, oh Signore, credo.

SOL

1. Io credo in Dio Padre onnipotente,
   RE MI-
   creatore del cielo e della terra: e in Gesù
   SI- DO LA- RE SI-
   Cristo Suo unico Figlio, nostro Signore, il quale fu concepito
   MI- DO LA- SI-
   di Spirito Santo, nacque da Maria Vergine, patì sotto Ponzio
   RE
   Pilato. **Rit.**

SOL RE MI- SI-

2. Fu crocifisso, morì e fu sepolto; discese agli inferi, il terzo
   DO LA- RE SI-
   giorno risuscitò da morte; salì al cielo siede alla destra di Dio
   MI- DO LA- SI- RE
   Padre Onnipotente; di là verrà a giudicare i vivi e i morti. **Rit.**

SOL RE MI- SI-

3. Credo nello Spirito Santo, la Santa Chiesa cattolica, la
   DO LA- RE SI-
   comunione dei Santi, la remissione dei peccati, la
   MI- DO LA- SI- RE
   risurrezione della carne, la vita eterna. Amen.
   Rit.

F6 Parole di vita

DO SOL LA- MI-
Parole di vita abbiamo ascoltato,
DO FA RE SOL
e gesti d'Amore vedemmo tra noi!
DO SOL LA- MI-
La nostra speranza è un pane spezzato,
DO FA SOL DO
la nostra certezza l'Amore di Dio.

G

Santo

G1

Santo

(Lodate Dio)

FA DO RE- SIb FA DO LA- RE- SOL7 DO
1. Santo, Santo, Santo, il Signore, Dio dell'universo.
FA SIb SOL- LA7 RE- DO
I cieli e la terra sono pieni della Tua Gloria.

FA DO RE- SIb FA DO LA- RE- SIb FA
Rit.: Osanna, Osanna, Osanna nell'alto dei cieli.

FA SIb SOL- LA7 RE- DO
2. Benedetto colui che viene nel nome del Signore. **Rit.**

G2

Santo

(Lodate Dio II)

LA FA#- LA MI LA RE LA RE MI
1. Santo, Santo, Santo il Signore, Dio dell'universo.
RE MI LA FA#- MI
I cieli e la Terra sono pieni della Tua Gloria.

SI- MI LA
Rit.: Osanna nell'alto dei cieli.

FA#- RE LA RE FA#- MI
2. Benedetto colui che viene nel nome del Signore. **Rit.**

G3 Santo - Il Dio degli eserciti

RE LA RE LA SI- RE FA#- MI LA
Santo, Santo, Santo, Dio degli eserciti. Cielo e Terra sono Tuoi,
RE SI- DO#- FA#- SI- MI- SOL RE LA SI- LA RE
Tuo è l'universo. Tu sei grande Maestà: lode a Te, Osanna.
RE FA#- MI LA RE SI- DO#- FA#- SI- MI- SOL RE
Benedetto sia colui che a noi Tu mandi. Vieni, Cristo, salvaci:
LA SI- LA RE
lode a Te, Osanna.

G4 - MI Santo Zaire - Osanna eh!

MI LA MI LA SI MI
Rit.: Osanna eh, Osanna eh, Osanna a Cristo Signor.
MI LA MI LA SI MI
Osanna eh, Osanna eh, Osanna a Cristo Signor.

MI LA MI SI MI
1. Santo, Santo Osanna!
MI LA MI SI MI
Santo, Santo Osanna! **Rit.**

MI LA MI SI MI
2. I cieli e la Terra o Signore sono pieni di Te!
MI LA MI SI MI
I cieli e la Terra o Signore sono pieni di Te! **Rit.**

MI LA MI SI MI
3. Benedetto colui che viene nel nome Tuo Signor!
MI LA MI SI MI
Benedetto colui che viene nel nome Tuo Signor! **Rit.**

G4 – SOL Santo Zaire – Osanna eh !

SOL DO SOL DO RE SOL
Rit.: Osanna eh, Osanna eh, Osanna a Cristo Signor.
SOL DO SOL DO RE SOL
Osanna eh, Osanna eh, Osanna a Cristo Signor.

SOL DO SOL RE SOL
1. Santo, Santo Osanna!
SOL DO SOL RE SOL
Santo, Santo Osanna! **Rit.**

SOL DO SOL RE SOL
2. I cieli e la Terra o Signore sono pieni di Te!
SOL DO SOL RE SOL
I cieli e la Terra o Signore sono pieni di Te! **Rit.**

SOL DO SOL RE SOL
3. Benedetto colui che viene nel nome Tuo Signor!
SOL DO SOL RE SOL
Benedetto colui che viene nel nome Tuo Signor! **Rit.**

G5

Santo

(Gen Rosso)

LA FA#- DO#- RE MI
Santo, Santo, Santo, il Signore Dio dell'universo.
RE DO#- RE FA#- RE SI7 MI
I cieli e la terra sono pieni della Tua gloria.

LA MI LA MI RE MI LA
Osanna, Osanna, Osanna nell'alto dei cieli.
LA MI LA MI RE MI LA
Osanna, Osanna, Osanna nell'alto dei cieli.

LA FA#- RE MI LA
Benedetto colui che viene nel nome del Signore.

LA MI LA MI RE MI LA
Osanna, Osanna, Osanna nell'alto dei cieli.
LA MI LA MI RE MI LA
Osanna, Osanna, Osanna nell'alto dei cieli.

G6 **Santo, Santo, Santo!**

LA- SOL LA-
Solista**:** Santo, Santo, Santo!
LA- SOL LA-
Coro: Santo, Santo, Santo!

LA- SOL LA-
Solista: I cieli e la Terra sono pieni della Tua Gloria!
LA- SOL LA-
Coro: I cieli e la Terra sono pieni della Tua Gloria!

FA MI7
Solista: Osanna nell'alto dei cieli!
FA MI7
Coro: Osanna nell'alto dei cieli!

LA- SOL LA- LA- SOL LA-
Coro: Santo, Santo, Santo! Santo, Santo, Santo!

LA- SOL LA-
Solista: Benedetto colui che viene nel nome del Signore!
LA- SOL LA-
Coro: Benedetto colui che viene nel nome del Signore!

FA MI7
Solista: Osanna nell'alto dei cieli!
FA MI7
Coro: Osanna nell'alto dei cieli!

LA- SOL LA- LA- SOL LA-
Coro: Santo, Santo, Santo! Santo, Santo, Santo!

FA MI7
Solista: Santo, Santo, Santo!
FA MI7 LA-
Coro: Santo, Santo, Santo!

G7

Santo

(RnS)

[INTRO: MI- RE DO SI7 MI- RE DO SI7]

MI- RE DO SI7 MI- RE DO SI7
Sa Santo *(Sa Santo)*
MI- RE DO SI7 MI- RE DO SI7
Sa Santo *(Sa Santo)*

MI- RE DO SI7
I cieli e la terra sono pieni della Tua Gloria.
MI- RE DO SI7 MI- RE DO SI7
Osanna, osanna, osanna, osanna nelle altezze. *(Santo)*
MI- RE DO SI7 MI- RE DO SI7
Osanna, osanna, osanna, osanna nelle altezze. *(Santo)*

MI- RE DO SI7
Benedetto colui che viene nel nome del Signore.
MI- RE DO SI7 MI- RE DO SI7
Osanna, osanna, osanna, osanna nelle altezze. *(Santo)*
MI- RE DO SI7 MI- RE DO SI7
Osanna, osanna, osanna, osanna nelle altezze. *(Santo)*

MI- RE DO SI7
Osanna, osanna, osanna.
MI- RE DO DO MI-
Osanna, osanna, osanna.

G8

È Santo - Il Dio della gioia

(D. Ricci)

[INTRO: LA MI RE LA MI RE LA MI]

LA MI RE LA RE LA MI
È Santo, Santo Santo il Signore Dio dell'universo.
LA MI RE LA RE LA MI
I cieli e la terra sono pieni della Tua Gloria.
FA#- RE LA MI FA#- RE
Osanna su nell'alto dei cieli, Osanna, Osanna,
LA MI FA#- RE LA MI
e benedetto colui che viene nel nome del Signore.
FA#- RE MI
Osanna, Osanna nell'alto dei cieli.

LA MI RE LA RE LA MI
È Santo, Santo Santo il Signore Dio dell'universo.
LA MI RE LA RE LA MI
I cieli e la terra sono pieni della tua gloria.
FA#- RE LA MI FA#- RE
Osanna su nell'alto dei cieli, Osanna, Osanna,
LA MI FA#- RE LA MI
e benedetto colui che viene nel nome del Signore.
FA#- RE MI
Osanna, Osanna nell'alto dei cieli.

LA MI RE LA RE LA MI
È Santo, Santo Santo il Signore Dio dell'universo.
LA MI RE LA RE LA MI
I cieli e la terra sono pieni della Tua Gloria.
LA MI RE LA RE LA MI
È Santo, Santo Santo il Signore Dio dell'universo.
LA MI RE [LA RE LA MI LA]
I cieli e la terra sono pieni della Tua Gloria.

G9

Santo

(Gen Rosso e Gen Verde)

LA MI DO#- SI FA#- MI LA SI
Santo, Santo, Santo il Signore Dio dell'universo,
LA MI DO#- SI FA#- MI LA FA#- MI
Santo, Santo, i cieli e la terra sono pieni della Tua Gloria.

LA SI LA SI FA#- LA
Osanna nell'alto dei cieli. Osanna nell'alto dei cieli.

LA MI DO#- SI FA#- MI LA SI
Santo, Santo, Santo il Signore Dio dell'universo,
LA MI DO#- SI FA#- MI LA FA#- MI
Santo, Santo, i cieli e la terra sono pieni della Tua Gloria.

SI LA MI SI
Benedetto colui che viene, nel nome del Signore.
LA SI LA SI FA#- LA
Osanna nell'alto dei cieli. Osanna nell'alto dei cieli.

LA MI DO#- SI LA LA MI
Santo. Santo. Sa-a-nto.

G10 **Santo - Bonfitto**

[INTRO: SOL RE DO RE]

SOL RE MI- LA- RE SOL RE LA- RE
1. Santo, Santo, Santo il Signore, Dio dell'Universo.
SOL DO LA- RE
I cieli e la Terra sono pieni della Tua Gloria.

SOL MI- SI- MI- LA- RE [FINE: SOL]
Rit.: Osanna, Osanna, Osanna nell'alto dei cieli.

SOL DO LA- RE
2. Benedetto colui che viene nel nome del Signore. **Rit.**

[CANONE]

SOL DO LA-
I cieli (*Benedetto*) e la Terra (*colui che viene*) sono pieni
RE
(*nel nome del*) della Tua Gloria (*Signore*). **Rit.**

G11

Sanctus

MI- SI- DO SOL RE MI-
Rit.: Sanctus, Sanctus, Sanctus, Dominus Deus Sabaoth.
MI- SI- DO SOL RE MI-
Sanctus, Sanctus, Sanctus, Dominus Deus Sabaoth.

SOL RE MI- DO SI7 MI-
1 Santo, Santo il Signore, Dio dell'universo.
SOL RE MI- DO RE MI-
Santo, Santo il Signore, Dio dell'universo. **Rit.**

SOL RE MI- DO SI7 MI-
2 I cieli e la terra sono pieni della Tua Gloria.
SOL RE MI- DO RE MI-
Osanna, Osanna, Osanna nell'alto dei cieli. **Rit.**

SOL RE MI- DO SI7 MI-
3 Benedetto colui che viene nel nome del Signore.
SOL RE MI- DO RE SOL
Osanna, Osanna, Osanna nell'alto dei cieli.

SOL RE DO SI- RE SOL
Sanctus, Sanctus, Sanctus, Dominus Deus Sabaoth.
SOL RE DO SI- RE SOL
Sanctus, Sanctus, Sanctus, Dominus Deus Sabaoth.

G12 – SOL

Santo

(Gen Verde)

[INTRO: SOL DO SOL DO SOL RE SOL
SOL DO SOL DO SOL RE SOL]

SOL DO SOL DO SOL RE SOL
Santo, Santo, Santo!
SOL DO SOL DO SOL RE SOL
Santo, Santo, Santo!

DO SOL
Il Signore Dio dell'Universo.
DO SOL
Il Signore Dio dell'universo.
DO SOL RE SOL
I cieli e la Terra, sono pieni della Tua Gloria.
DO SOL RE SOL
Osanna, Osanna nell'alto dei cieli.
DO SOL RE SOL
Osanna, Osanna nell'alto dei cieli. **Rit.**

DO SOL DO SOL
Benedetto colui che viene nel nome del Signore.
DO SOL RE SOL
Benedetto colui che viene nel nome del Signore.
DO SOL RE SOL
Osanna, Osanna nell'alto dei cieli.
DO SOL RE SOL
Osanna, Osanna nell'alto dei cieli. **Rit.**

[FINE: SOL DO SOL DO SOL RE SOL
SOL DO SOL DO SOL RE SOL]

G12 - MI

Santo

(Gen Verde)

[INTRO: **MI LA MI LA MI SI MI**
MI LA MI LA MI SI MI]

MI LA MI LA MI SI MI
Santo, Santo, Santo!
MI LA MI LA MI SI MI
Santo, Santo, Santo!

LA MI
Il Signore Dio dell'Universo.
LA MI
Il Signore Dio dell'universo.
LA MI SI MI
I cieli e la Terra, sono pieni della Tua Gloria.
LA MI SI MI
Osanna, Osanna nell'alto dei cieli.
LA MI SI MI
Osanna, Osanna nell'alto dei cieli. **Rit.**

LA MI LA MI
Benedetto colui che viene nel nome del Signore.
LA MI SI MI
Benedetto colui che viene nel nome del Signore.
LA MI SI MI
Osanna, Osanna nell'alto dei cieli.
LA MI SI MI
Osanna, Osanna nell'alto dei cieli. **Rit.**

[FINE: **MI LA MI LA MI SI MI**
MI LA MI LA MI SI MI]

H

Scambio della pace

H1 # Dai la mano a tuo fratello

MI SI7
Rit.: Dai la mano a tuo fratello dai la mano.
MI
Dai la mano a tuo fratello, dai la mano.
SI DO#-
Dagli un caldo benvenuto, mostra a lui volto sereno,
FA#7 SI MI
dai la mano a tuo fratello, dai la mano.

LA MI LA MI
1. Ci ha riuniti per lodarlo, ed insieme ringraziarlo
FA#7 MI FA#7 SI7
Per i doni che darà a chi con fede li chiederà. **Rit.**

LA MI LA MI
2. La famiglia è difesa dall'Amore del Signore,
FA#7 MI FA#7 SI7
con la buona volontà di chi ha la Fede e l'Umiltà. **Rit.**

LA MI LA MI
3. E riuniti nel suo Amore formeremo un solo cuore,
FA#7 MI FA#7 SI7
ed insieme nella gioia giungeremo alla sua Gloria. **Rit.**

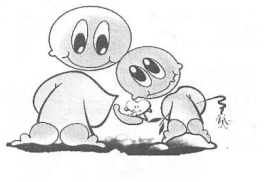

H2 - RE Pace a te

RE SOL- RE SI- LA7 RE

Rit.: Pace a te, fratello mio. Pace a te, sorella mia.

FA#- SI- FA#- SOL LA7 RE

Pace a tutti gli uomini di buona volontà.

RE SI- RE LA7

1. Pace nella scuola e nella fabbrica, nella politica e nello sport.

SOL FA#- SI- SOL LA7 RE

Pace in famiglia, pace in automobile, pace nella Chiesa. **Rit.**

RE SI-

2. Lascio la mia pace a tutti gli uomini,

RE LA7

dono la mia gioia a tutti voi.

SOL FA#- SI- SOL LA7 RE

Questo vi comando: rimanete uniti nell'Amore vero. **Rit.**

RE SI- RE LA7

3. Siate testimoni gioiosi ed umili della mia Parola di Verità.

SOL FA#- SI- SOL LA7 RE

Fino al mio ritorno proclamate ai popoli: Dio è Amore. **Rit.**

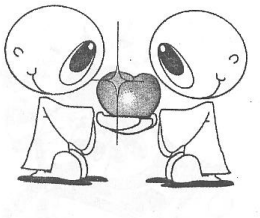

H2 – DO

Pace a te

DO FA- DO LA- SOL7 DO

Rit.: Pace a te, fratello mio. Pace a te, sorella mia.

MI- LA- MI- FA SOL7 DO

Pace a tutti gli uomini di buona volontà.

DO LA- DO SOL7

1. Pace nella scuola e nella fabbrica, nella politica e nello sport.

FA MI- LA- FA SOL7 DO

Pace in famiglia, pace in automobile, pace nella Chiesa. **Rit.**

DO LA-

2. Lascio la mia pace a tutti gli uomini,

DO SOL7

dono la mia gioia a tutti voi.

FA MI- LA- FA SOL7 DO

Questo vi comando: rimanete uniti nell'Amore vero. **Rit.**

DO LA- DO SOL7

3. Siate testimoni gioiosi ed umili della mia Parola di Verità.

FA MI- LA- FA SOL7 DO

Fino al mio ritorno proclamate ai popoli: Dio è Amore. **Rit.**

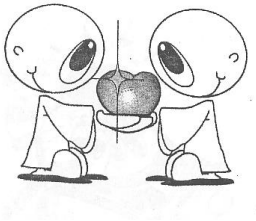

H3

Io ti do la pace

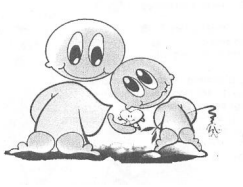

DO FA DO FA DO

1. Nel Signore io ti do la pace: **pace a te, pace a te!**

LA- FA DO LA- FA SOL DO

Nel Signore io ti do la pace: **pace a te, pace a te!**

DO FA DO FA DO

Nel suo nome resteremo uniti: **pace a te, pace a te!**

MI- LA- DO FA SOL DO

Nel suo nome resteremo uniti: **pace a te, pace a te!**

DO FA DO FA DO

2. E se anche non ci conosciamo: **pace a te, pace a te!**

LA- FA DO LA- FA SOL DO

E se anche non ci conosciamo: **pace a te, pace a te!**

DO FA DO FA DO

Lui conosce tutti i nostri cuori: **pace a te, pace a te!**

MI- LA- DO FA SOL DO

Lui conosce tutti i nostri cuori: **pace a te, pace a te!**

DO FA DO FA DO

3. Se il pensiero non è sempre unito: **pace a te, pace a te!**

LA- FA DO LA- FA SOL DO

Se il pensiero non è sempre unito: **pace a te, pace a te!**

DO FA DO FA DO

Siamo uniti nella stessa fede: **pace a te, pace a te!**

MI- LA- DO FA SOL DO

Siamo uniti nella stessa fede: **pace a te, pace a te!**

DO FA DO FA DO

4. E se noi non giudicheremo: **pace a te, pace a te!**

LA- FA DO LA- FA SOL DO

E se noi non giudicheremo: **pace a te, pace a te!**

DO FA DO FA DO

Il Signore ci vorrà salvare: **pace a te, pace a te!**

MI- LA- DO FA SOL DO

Il Signore ci vorrà salvare: **pace a te, pace a te!**

H4

Evenu shalom

RE- RE7 SOL- LA SIb

1. Evenu shalom alechem. Evenu shalom alechem. Evenu shalom alechem.
   LA RE-
   Evenu shalom, shalom, shalom alechem.

RE- RE7 SOL- LA SIb

2. E sia la pace con noi. E sia la pace con noi. E sia la pace con noi.
   LA RE-
   Evenu shalom, shalom, shalom alechem.

RE- RE7 SOL- LA SIb

3. Diciamo pace al mondo, cantiamo pace al mondo. La nostra vita sia gioiosa,
   LA RE-
   e il mio saluto, pace, giunga fino a voi.

RE- RE7 SOL- LA SIb

4. Et la paix soit avec nous. Et la paix soit avec nous. Et la paix soit avec nous.
   LA RE-
   Evenu shalom, shalom, shalom alechem.

RE- RE7 SOL- LA SIb

5. Y sea la paz con nosotros. Y sea la paz con nosotros. Y sea la paz con nosotros.
   LA RE-
   Evenu shalom, shalom, shalom alechem.

RE- RE7 SOL- LA SIb

6. Und sei der Friede mit uns. Und sei der Friede mit uns. Und sei der Friede mit uns.
   LA RE-
   Evenu shalom, shalom, shalom alechem.

RE- RE7 SOL- LA SIb

7. I sea a paz connosco. I sea a paz connosco. I sea a paz connosco.
   LA RE-
   Evenu shalom, shalom, shalom alechem.

RE- RE7 SOL- LA SIb

8. And let the peace be with us. And let the peace be with us. And let the peace be with us.
   LA RE-
   Evenu shalom, shalom, shalom alechem.

RE- RE7 SOL- LA SIb

9. Salamalei cum salam. Salamalei cum salam. Salamalei cum salam.
   LA RE-
   Evenu shalom, shalom, shalom alechem.

H5 # Pace sia, pace a voi

RE SOL SI- LA4 LA
Rit.: Pace sia, pace a voi: la tua pace sarà sulla terra com'è nei cieli.
RE SOL FA DO SOL LA
Pace sia, pace a voi: la tua pace sarà gioia nei nostri occhi, nei cuori.
RE SOL SI- LA
Pace sia, pace a voi: la tua pace sarà luce limpida nei pensieri.
RE SOL RE LA RE
Pace sia, pace a voi: la tua pace sarà una casa per tutti.

SOL RE LA SI- SOL RE LA SI-
1. **Pace a voi**: sia il tuo dono visibile. **Pace a voi:** la tua eredità.
SOL RE LA SI- DO LA
Pace a voi: come un canto all'unisono che sale dalle nostre città.
Rit.

SOL RE LA SI- SOL RE LA SI-
2. **Pace a voi:** sia un'impronta nei secoli. **Pace a voi:** segno d'unità.
SOL RE LA SI- DO LA
Pace a voi: sia l'abbraccio tra i popoli, la tua promessa all'umanità.
Rit.

H6 La pace sia con te

[INTRO: RE SOL LA SOL]

RE SOL LA SOL RE SOL LA SOL RE
E la pace sia con te, **pace**, **pace**.
SOL LA SOL RE SOL LA SOL RE
Ogni giorno sia con te, **pace**, **pace**.
SOL LA SOL RE
La sua **pace**, data a noi,
SOL LA SOL RE
che dovunque andrai, porterai.

RE SOL LA SOL RE SOL LA SOL RE
E la pace sia con te, **pace**, **pace**.
SOL LA SOL RE SOL LA SOL RE
Ogni giorno sia con te, **pace**, **pace**.
SOL LA SOL RE
La sua **pace**, data a noi,
SOL LA SOL RE
che dovunque andrai, porterai.

RE SOL LA SOL RE
E la pace sia con te.

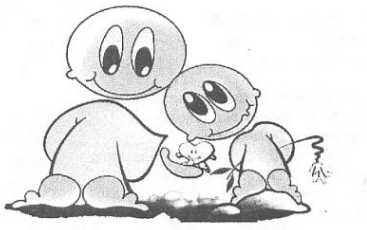

H7

Freedom

MI FA#- MI 7 SI7
1. Oh freedom, oh freedom, oh freedom over me!

MI 7 LA 7 FA#
Rit.: And before I'd be a slave, I'll be buried in my grave,
MI SI7 LA MI
And go home to my Lord and be free. *(and be free)*

MI FA#- MI
2. No more moaning, no more moaning,
7 SI7
no more moaning over me! **Rit.**

MI FA#- MI
3. No more shouting, no more shouting,
7 SI7
no more shouting over me! **Rit.**

MI FA#- MI
4. No more crying, no more crying,
7 SI7
no more crying over me! **Rit.**

L

Agnello di Dio

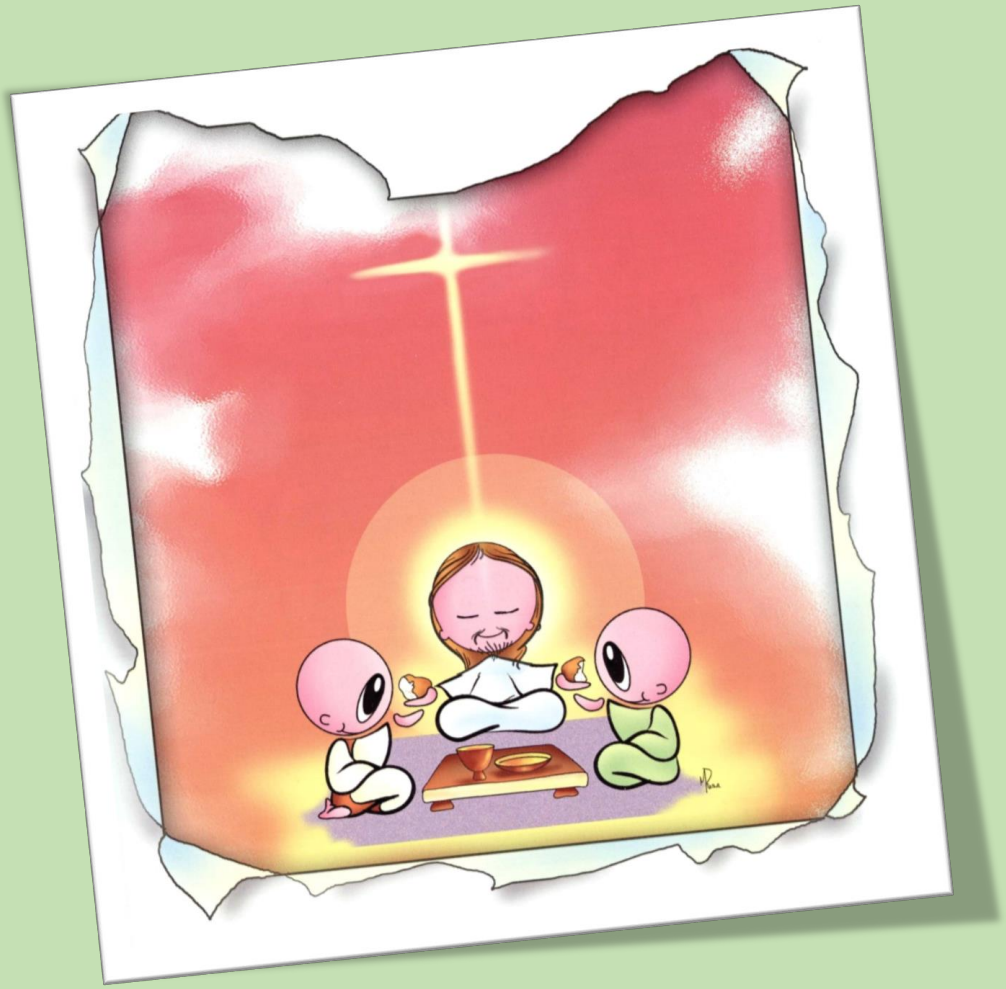

L1

Agnello di Dio

(Messa Gen)

MI- SOL RE SOL DO SOL LA- SI7
Agnello di Dio, Tu che togli i peccati del mondo,
MI LA MI SI7 MI
abbi pietà di noi, abbi pietà di noi.

MI- SOL RE SOL DO SOL LA- SI7
Agnello di Dio, Tu che togli i peccati del mondo,
MI LA MI SI7 MI
abbi pietà di noi, abbi pietà di noi.

MI- SOL RE SOL DO SOL LA- SI7
Agnello di Dio, Tu che togli i peccati del mondo,
LA SI7 DO#- LA SI7 MI
dona a noi la pace, dona a noi la pace.

L2

Agnello di Dio

(Gen Rosso)

SI- LA SI- SOL SI-
Agnello di Dio, che togli i peccati del mondo,
LA SI- SOL SI-
abbi pietà di noi, abbi pietà di noi.

SI- LA SI- SOL SI-
Agnello di Dio, che togli i peccati del mondo,
LA SI- SOL SI-
abbi pietà di noi, abbi pietà di noi.

SI- LA SI- SOL SI-
Agnello di Dio, che togli i peccati del mondo,
LA SI- SOL SI-
dona a noi la pace, dona a noi la pace.

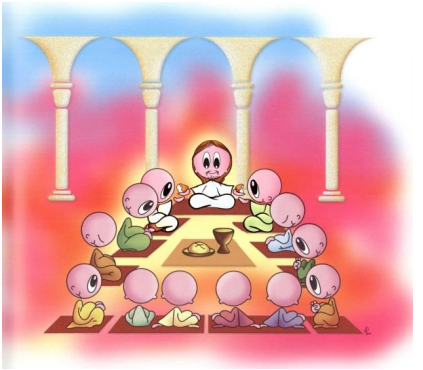

L3 Agnello di Dio

[PIANO]

FA SOL- RE- DO4 DO LA- LA-7 SIb

Agnello di Dio che togli i peccati del mondo, abbi pietà di noi.

[MEZZO PIANO]

SOL- FA LA- RE- DO4 DO FA DO FA

Agnello di Dio che togli i peccati del mondo, abbi pietà di noi.

[MEZZO FORTE]

LA- SIb FA DO4 DO

Agnello di Dio che togli i peccati del mondo,

[PIANO]

SIb FA RE-

dona a noi la pace.

SIb FA

Dona a noi la pace.

L4

Agnello di Dio

(Armonia di voci)

SOL FA#- SI- MI-7 LA RE LA7 RE

Rit.: Agnello di Dio, Tu che togli i peccati del mondo:

LA SI- MI7 LA FA#7 SI-

1. E ci parli d'Amore e di pace,
   MI- RE LA7 RE RE7
   di noi abbi pietà, Signor. Rit.

LA SI- MI7 LA FA#7 SI-

2. E ci inviti alla cena del regno,
   MI- RE LA7 RE RE7
   di noi abbi pietà, Signor. Rit.

LA SI- MI7 LA FA#7 SI-

3. E rinnovi tutto il Creato,
   MI- RE LA7 RE
   la pace dona a noi, Signor.

[FINE: RE7 RE RE7 SOL SOL- RE4 RE3]

L5

Agnello di Dio

(Buttazzo)

RE SOL
Agnello, Agnello di Dio,
LA FA#- SI-7
che togli i peccati del mondo.
SOL LA FA#- SI-7 MI- LA7 SOL LA
Abbi pietà di noi. Abbi pietà di noi.

RE SOL
Agnello, Agnello di Dio,
LA FA#- SI-7
che togli i peccati del mondo.
SOL LA FA#- SI-7 MI- LA7 SOL LA
Abbi pietà di noi. Abbi pietà di noi.

RE SOL
Agnello, Agnello di Dio,
RE MI- RE SOL LA
che togli i peccati, che togli i peccati del mondo.
SOL LA RE SI- SOL LA SOL RE
Dona a noi la pace. Dona a noi la pace.

L6

Agnello di Dio

(Rns)

SOL MI- DO
Agnello di Dio che togli i peccati del mondo.
LA- LA RE
Abbi pietà di noi.

SOL MI- DO
Agnello di Dio che togli i peccati del mondo.
LA- LA RE
Abbi pietà di noi.

SI- MI- DO
Agnello di Dio che togli i peccati del mondo.
LA- SOL RE DO- SOL
Dona a noi la pace.

L7

Agnello di Dio

(Esulta il cielo - Buttazzo)

FA DO SIb FA
Agnello di Dio, che togli i peccati del mondo,
SOL- FA SIb DO
abbi pietà di noi, pietà di noi.

FA DO SIb FA
Agnello di Dio, che togli i peccati del mondo,
SOL- FA SIb DO
abbi pietà di noi, pietà di noi.

RE- SIb SOL
Agnello di Dio, che togli i peccati del mondo,
SIb FA SOL- DO FA
dona a noi la pace, dona a noi la pa-ce.

M

Canti a Maria

M1 Madonna nera

SOL DO MI7
1. C'è una terra silenziosa dove ognuno vuol tornare,
LA- LA7 RE RE7
una terra e un dolce volto con due segni di violenza;
SOL DO LA-7
sguardo intenso e premuroso che ti chiede di affidare
RE RE7 DO SOL
la tua vita ed il tuo mondo in mano a Lei.

SOL DO RE RE7 SOL RE7
Rit.: Madonna, Madonna Nera, è dolce esser tuo figlio!
SOL DO RE RE7 SOL DO SOL
Oh, lascia, Madonna Nera, ch'io viva vicino a te.

SOL DO MI7
2. Lei ti calma e rasserena, Lei ti libera dal male,
LA- LA7 RE RE7
perché sempre ha un cuore grande per ciascuno dei suoi figli.
SOL DO LA-7
Lei ti illumina il cammino se le offri un po' d'Amore,
RE RE7 DO SOL
se ogni giorno parlerai a Lei così. **Rit.**

SOL DO MI7
3. Questo mondo in subbuglio cosa all'uomo potrà offrire?
LA- LA7 RE RE7
Solo il volto di una Madre pace vera può donare.
SOL DO LA-7
Nel tuo sguardo noi cerchiamo quel sorriso del Signore
RE RE7 DO SOL
che ridesta un po' di bene in fondo al cuor. **Rit.**

M2 Santa Maria del cammino

DO FA DO SOL DO

1. Mentre trascorre la vita solo tu non sei mai,
FA RE- DO LA- RE- SOL DO
Santa Maria del cammino sempre sarà con te.

FA DO SOL DO

Rit.: Vieni, o Madre, in mezzo a noi, vieni Maria quaggiù.
FA MI- LA- RE- SOL DO
Cammineremo insieme a te verso la libertà.

DO FA DO SOL DO

2. Quando qualcuno ti dice: “nulla mai cambierà”,
FA RE- DO LA- RE- SOL DO
lotta per un mondo nuovo, lotta per la verità. **Rit.**

DO FA DO SOL DO

3. Lungo la strada la gente chiusa in se stessa va;
FA RE- DO LA- RE- SOL DO
offri per primo la mano a chi è vicino a te. **Rit.**

DO FA DO SOL DO

4. Quando ti senti ormai stanco e sembra inutile andar,
FA RE- DO LA- RE- SOL DO
tu vai tracciando un cammino: un altro ti seguirà. **Rit.**

M3 Madre, io vorrei

RE- SOL-
1. Io vorrei tanto parlare con Te di quel Figlio che amavi.
DO7 FA LA
Io vorrei tanto ascoltare da Te quello che pensavi.
RE- SOL-
Quando hai udito che Tu non saresti più stata Tua
DO7 FA LA7
e questo Figlio che non aspettavi non era per Te…

RE- SOL- DO7 FA7 RE- SOL- DO7 LA7 [FINE: RE-]
Rit.: Ave Maria, Ave Maria, Ave Maria, Ave Maria.

RE- SOL-
2. Io vorrei tanto sapere da Te se quand'era bambino
DO7 FA LA
Tu gli hai spiegato che cosa sarebbe successo di Lui
RE- SOL-
e quante volte anche Tu, di nascosto, piangevi, Madre,
DO7 FA LA7
quando sentivi che presto l'avrebbero ucciso per noi… **Rit.**

RE- SOL-
3. Io Ti ringrazio per questo silenzio che resta tra noi.
DO7 FA LA
Io benedico il coraggio di vivere sola con Lui.
RE- SOL-
Ora capisco che fin da quei giorni pensavi a noi
DO7 FA LA7
per ogni figlio dell'uomo che muore Ti prego così… **Rit.**

M4

Ave Maria

SIb FA MIb SIb SOL- DO-

Rit.: Ave Maria, piena di Grazia, il Signore è con te,

FA7 SIb FA7

il Signore è con te.

SIb FA MIb SIb SOL- DO-

Ave Maria, piena di Grazia, il Signore è con te,

FA7 SIb

il Signore è con te.

SOL- MIb SIb MIb DO7

Tu sei benedetta fra le donne e benedetto è il frutto

FA FA7

del tuo seno, Gesù.

SIb FA MIb SIb SOL- DO- FA7 SIb

Santa Maria, Madre di Dio, Santa Maria, Madre di Dio.

SOL- MIb SIb MIb DO7 FA MIb

Prega per noi peccatori, ora e nella nostra morte.

SI FA7

Amen.

SIb FA MIb SIb SOL- DO- FA7 SIb

Santa Maria, Madre di Dio, prega per noi, prega per noi.

[FINE: MIb SIb]

M5 **Preghiera a Maria**

RE SI- SOL MI- LA SI-

1. Maria, Tu che hai atteso nel silenzio la Sua parola per noi.

MI- LA7 RE FA#- SOL MI LA

Rit.: Aiutaci ad accogliere il Figlio Tuo che ora vive in noi.

RE SI- SOL MI- LA SI-

2. Maria, Tu che sei stata così docile davanti al Tuo Signor. **Rit.**

RE SI- SOL MI-

3. Maria, Tu che hai portato dolcemente
LA SI-
l'immenso dono d'Amor. **Rit.**

RE SI- SOL MI-

4. Maria, Madre umilmente tu hai sofferto
LA SI-
del Suo ingiusto dolor. **Rit.**

RE SI- SOL MI- LA SI-

5. Maria, tu che ora vivi nella Gloria assieme al tuo Signor. **Rit.**

M6 La Madre

[INTRO: LA- SOL- LA- SOL]

LA SOL LA SOL SI-7 MI-7 SI-7

1. Dagli abissi del suo cielo la Parola è scesa fra di noi e portava dentro sé
MI9 SOL LA
l'ansia di unirci al Padre.
LA SOL LA SOL SI-7 MI-7 SI-7
Il suo corpo ci ha donato come cibo per l'eternità e su tutti noi mandò
MI9 SOL LA
lo Spirito d'Amore.
MI FA#-7 MI LA RE7 SI-7 MI LA
E una Madre ci lasciò che custodisse in noi tutta la sua verità.

RE7 LA RE7 DO#-7 FA#-7

Rit.: La Madre che ci aspetta sai chi è, la casa Sua che accoglie sai dov'è:
SI-7 MI4/9 MI LA
dove l'Amore è vero, dove l'Amore è vita fra noi.

LA SOL LA SOL SI-7 MI-7 SI-7

2. Quella madre ci conduce alla fonte della verità, là dove ci sazierà
MI9 SOL LA
col cibo che non muore.
LA SOL LA SOL SI-7 MI-7 SI-7
È una madre che ci svela il mistero della Trinità, là dove ogni cosa è
MI9 SOL LA
canto di vita e Amore.
MI FA#-7 MI LA RE7 SI-7 MI LA
Lei segno dell'unità, segno di Santità, cuore dell'umanità. **Rit.**

LA SOL LA SOL SI-7 MI-7 SI-7

3. Rivestita di Parola una Luce nella Chiesa c'è che nel mondo irradia già
MI9 SOL LA
la nuova primavera.
LA SOL LA SOL SI-7 MI-7 SI-7
È un riflesso della Madre che ora vive nell'umanità e degli uomini farà
MI9 SOL LA
una famiglia sola.
MI FA#-7 MI LA RE7 SI-7 MI LA
E' luce dell'unità, fiamma di carità, armonia di Dio fra noi. **Rit.**

M7 Maria, vogliamo amarti

RE MI- SI- SOL LA RE SOL FA#- SI- SOL RE LA SOL RE
Rit.: Maria, Maria, Maria, Maria.
RE MI- SI- SOL LA RE SOL FA#- SI- SOL RE LA SOL RE
Maria, Maria, Maria, Maria.

[UOMINI:]

Siamo tutti Tuoi e vogliamo amarti come nessuno ti ha amato mai!
Siamo tutti Tuoi e vogliamo amarti come nessuno ti ha amato mai!

MI-
1. Con Te, sulla Tua via, il nostro cammino è sicuro.
DO SI-7 MI- RE
Con Te, ogni passo conduce alla meta.
MI -
E anche nella notte Tu ci sei vicina,
DO SI-7 MI- RE SOL LA
trasformi ogni timore in certezza. Ave Maria! **Rit.** *(1 volta)*

MI-
2. La Tua corona di rose vogliamo essere noi,
DO SI-7 MI- RE
una corona di figli tutti Tuoi.
MI -
La Tua presenza nel mondo ritorni attraverso di noi
DO SI-7 MI- RE SOL LA
come un canto di lode senza fine. Ave Maria! **Rit.** *(2 volte)*

M8 Gioisci, figlia di Sion

MI- DO RE MI- SOL RE MI-

1. Gioisci, Figlia di Sion, perché Dio ha posato il suo sguardo
   DO MI- RE MI-
   sopra di Te, Ti ha colmata di grazia.
   DO RE MI- SOL RE MI-
   Rallegrati, Maria, il Signore in Te ha operato
   DO MI- RE MI-
   meraviglie per il tuo popolo.

DO RE SOL MI- RE DO RE SOL

Rit.: Oggi si è compiuta in Te la speranza dell'umanità, oggi, per il Tuo sì
MI- RE DO RE MI-
Dio ci ha dato la salvezza, per il tuo sì Dio è venuto fra noi.

DO RE MI- SOL RE MI-

2. Gioisci, Figlia di Sion, ora in Te il cielo dona alla terra
   DO MI- RE MI-
   una pioggia di grazie, sorgenti di vita.
   DO RE MI- SOL RE MI- DO MI-
   Rallegrati, Maria, quella spada che ha trafitto l'anima Tua,
   RE MI-
   ti ha resa Madre di tutti noi. **Rit.**

DO RE MI- SOL RE MI-

3. Gioisci, Madre di Dio, una nuova lode si innalza
   DO MI- RE MI-
   al Tuo nome in quest'era, un canto vivo di Gloria.
   DO RE MI- SOL RE MI-
   La Tua voce, sul nulla di noi, faccia udire su tutta la terra
   DO MI- RE MI-
   le note più alte di un nuovo Magnificat. **Rit.**

M9

Ave Maria

[INTRO: ARPEGGIO DI SOL]

SOL RE MI- RE SOL SI7 MI- RE
Solista: Ave Maria, piena di Grazia, il Signore è con Te.

SOL RE MI- RE
Coro: Tu sei benedetta fra tutte le donne
MI- DO LA- RE RE7
e benedetto il frutto del seno tuo, Gesù.
SOL RE MI- RE SOL SI7 MI- RE
Santa Maria, Madre di Dio, prega per noi, peccatori,
SOL RE MI- RE
adesso e nell'ora della nostra morte,
MI- DO LA- RE RE7 SOL RE MI- SOL
adesso e nell'ora della nostra morte. Amen. Amen.

[FINE: RE MI- DO SOL]

M10 Giovane donna

RE MI- SOL RE
1. Giovane Donna, attesa dell'umanità;
MI- SOL RE
un desiderio d'Amore e pura libertà.
FA#- SOL LA
Il Dio lontano è qui vicino a Te,
RE FA#- SOL LA4 LA3
voce e silenzio, annuncio di novità.

RE FA#7 SI- SOL6 SOL-6 RE RE FA#7 SI- SOL6 SOL-6 RE
Rit.: Ave Maria. Ave Maria.

RE MI- SOL RE
2. Dio t'ha prescelta qual Madre piena di bellezza,
MI- SOL RE
ed ora il suo Amore, T'avvolgerà con la Sua ombra.
FA#- SOL LA
Grembo per Dio venuto sulla terra,
RE FA#- SOL LA4 LA3
Tu sarai Madre di un uomo nuovo. **Rit.**

RE MI- SOL RE
3. Ecco l'ancella che vive della Sua Parola,
MI- SOL RE
libero il cuore perché l'Amore trovi casa.
FA#- SOL LA
Ora l'attesa è densa di preghiera,
RE FA#- SOL LA4 LA3
e l'uomo nuovo è qui in mezzo a noi. **Rit.**

M11 **Salve Regina**

FA DO SIb FA
Salve Regina, Madre di misericordia,
DO SIb FA DO DO7
vita, dolcezza, speranza nostra, salve, salve Regina.
FA DO SIb FA
Salve Regina, Madre di misericordia,
DO SIb FA DO DO7
vita, dolcezza, speranza nostra, salve, salve Regina.

FA SOL- DO7 FA LA- SIb
A Te ricorriamo, esuli figli di Eva, a Te sospiriamo piangenti
DO DO7
in questa valle di lacrime.
FA SOL- DO7 FA
Avvocata nostra volgi a noi gli occhi Tuoi,
LA- SIb DO DO7
mostraci dopo questo esilio il frutto del Tuo seno: Gesù!

FA DO SIb FA
Salve Regina, Madre di misericordia,
DO SIb FA DO DO7
o Clemente, o Pia, o dolce Vergine Maria. Salve Regina.

FA DO SIb FA SIb FA
Salve Regina. Salve. Salve.

M12 Ave Maria, splendore del mattino

RE SOL RE SOL RE
Ave Maria, splendore del mattino, puro è il Tuo sguardo ed umile il Tuo cuore;
LA SOL RE SI- SOL RE
protegga il nostro popolo in cammino, la tenerezza del Tuo vero Amore.

LA RE
Rit.: Madre, non son degno di guardarti!
LA RE
Però fammi sentire la Tua voce;
SOL RE
fa che io porti a tutti la Tua Pace
SOL RE
e possano conoscerti ed amarti.

RE SOL RE SOL RE
Madre, Tu che soccorri i figli Tuoi, fa in modo che nessuno se ne vada;
LA SOL RE SI- SOL RE
sostieni la Sua croce e la Sua strada, fa che cammini sempre in mezzo a noi.
Rit.

RE SOL RE SOL RE
Ave Maria, splendore del mattino, puro è il Tuo sguardo ed umile il Tuo cuore;
LA SOL RE SI- SOL RE
protegga il nostro popolo in cammino, la tenerezza del Tuo vero Amore.
LA SOL RE SI- SOL RE
Protegga il nostro popolo in cammino, la tenerezza del Tuo vero Amore.

M13 # Vivere dentro

FA DO FA DO FA DO FA DO

1. Tu Maria che sai di quest'arte, insegnala a noi ogni instante.
   FA DO RE- LA
   Perché solo sul vuoto, sul nulla di noi,
   RE- LA RE-
   Tu possa risplendere ancella d'Amor.

DO FA RE- LA RE-

Rit.: Ancilla domini, ancella d'Amor. Ancilla domini d'Amore.

DO FA

Tu hai saputo esister solo Amor,

RE- LA RE-

eri null'altro che ancella d'Amor.

FA DO FA DO FA DO FA DO

2. Vivere dentro ancorati a Dio, tutti parola vissuta.
   FA DO RE- LA RE- LA RE-
   Sì, la pienezza di te regnerà, un nuovo frutto d'Amore. **Rit.**

M14

Ave Maria

(Verbum Panis)

RE LA SI- SOL RE LA MI- SOL
A-ve Maria. A-a-ve.
RE LA SI- SOL RE LA RE
A-ve Maria. A-a-ve.

RE SI- LA SOL
Donna dell'attesa e madre di speranza, ora pro nobis.
RE SI- LA SOL
Donna del sorriso e madre del silenzio, ora pro nobis.
RE LA SI- SOL
Donna di frontiera e madre dell'ardore, ora pro nobis.
RE LA SOL LA
Donna del riposo e madre del sentiero, ora pro nobis. **Rit.**

RE SI- LA SOL
Donna del deserto e madre del respiro, ora pro nobis.
RE SI- LA SOL
Donna della sera e madre del ricordo, ora pro nobis.
RE LA SI- SOL
Donna del presente e madre del ritorno, ora pro nobis.
RE LA SOL LA
Donna della terra e madre dell'amore, ora pro nobis. **Rit.**

M15 La mia anima canta

[INTRO: SOL DO SOL DO]

DO RE SOL MI- LA-
Rit.: La mia anima canta la grandezza del Signore,
SI DO RE SOL
il mio spirito esulta nel mio Salvatore.
DO RE SOL MI- LA-
Nella mia povertà l'infinito mi ha guardata,
SI DO RE SOL
in eterno ogni creatura mi chiamerà beata.

SOL LA- SI- DO SI-
La mia gioia è nel Signore che ha compiuto grandi cose in me,
LA- SI- DO SI-
la mia lode al Dio fedele che ha soccorso il suo popolo,
SOL DO DO- SOL
e non ha dimenticato le sue promesse d'amore.

DO RE SOL MI- LA-
Rit.: La mia anima canta la grandezza del Signore,
SI DO RE SOL
il mio spirito esulta nel mio Salvatore.
DO RE SOL MI- LA-
Nella mia povertà l'infinito mi ha guardata,
SI DO RE SOL
in eterno ogni creatura mi chiamerà beata.

SOL LA- SI- DO SI-
Ha disperso i superbi nei pensieri inconfessabili,
LA- SI- DO SI-
ha deposto i potenti, ha risollevato gli umili,
SOL DO DO- SOL
ha saziato gli affamati e aperto ai ricchi le mani.

DO RE SOL MI- LA-
Rit.: La mia anima canta la grandezza del Signore,
SI DO RE SOL
il mio spirito esulta nel mio Salvatore.
DO RE SOL MI- LA-
Nella mia povertà l'infinito mi ha guardata,
SI DO RE SOL
in eterno ogni creatura mi chiamerà beata.

M16 Mi alma canta

SI- RE SOL RE
Rit.: Mi alma canta, canta la grandeza del Señor
SI- LA SI- LA SI- FA# SI-
y mi espiritu se estremeze de gozo en Dios, mi Salvador. *(2 volte)*

RE LA SI- RE LA SI-
Porque mirò con bondad la pequeñez de su servidora.
RE LA SI- RE LA SI-
Porque mirò con bondad la pequeñez de su servidora.
RE LA SI- RE LA SI-
En adelante todas las gentes, me llamaràn felìz,
RE LA FA# SI-
me llamaràn felìz, me llamaràn felìz! **Rit.** *(1 volta)*

SOL RE SOL RE
Derribò del trono al los poderosos, y elevò a los humildes
SOL RE
colmò de bienes a los hambrientos,
SOL RE
y despidiò a los ricos con las manos vacìas,
SOL RE
mi alma canta la grandeza del Señor,
SOL RE LA SI- FA# SI-
y mi espiritu se estremeze de gozo en Dios, mi Salvador.

SI- RE SOL RE
Rit.: Mi alma canta, canta la grandeza del Señor
SI- LA SI- LA SI- FA# SI-
y mi espiritu se estremeze de gozo en Dios, mi Salvador.
FA# SI-
Mi Salvador.

N

Canti per l'Avvento e il Natale

N1 **Noi veglieremo**

RE SOL LA RE
Rit.: Nella notte, o Dio, noi veglieremo,
SI- FA#- SI7
con le lampade vestiti a festa:
MI- SOL LA7 RE [SI-]
presto arriverai e sarà giorno.

MI- LA RE
1. Rallegratevi in attesa del Signore:
SI- MI-7 LA
improvvisa giungerà la Sua voce.
SOL- RE
Quando Lui verrà sarete pronti
MI- SOL FA# LA
e vi chiamerà "amici" per sempre. **Rit.**

MI- LA RE
2. Raccogliete per il giorno della vita,
SI- MI-7 LA
dove tutto sarà giovane in eterno.
SOL- RE
Quando Lui verrà, sarete pronti
MI- SOL FA# LA
e vi chiamerà "amici" per sempre. **Rit.**

N2

Venimus adorare eum

(GMG Colonia - 2005)

RE SOL MI- LA SI- SOL

1. Chiedi perché partire dal proprio Regno solo per inseguire
MI- LA SOL MI7
una stella e perché per un Bimbo piegano
RE SI- MI- LA
quelle ginocchia da Re? Tu la risposta sai che è:

RE DO SOL RE

Rit.: Venimus adorare eum Emmanuel - Dio con noi,
RE DO SOL
venimus adorare eum Emmanuel.
RE DO SOL RE
Venimus adorare eum Emmanuel - Dio con noi,
RE DO SOL
venimus adorare eum Emmanuel.

RE SOL MI- LA SI- SOL

2. Chiedi perché lasciare sui monti il gregge solo per ascoltare
MI- LA SOL MI7
un canto e perché per un Bimbo piegano
RE SI- MI- LA
quelle ginocchia perché? Tu la risposta sai che è: **Rit.**

RE SOL MI- LA SI- SOL

3. Ecco da lontano per adorarlo siamo giunti anche noi, noi,
MI- LA SOL MI7 RE SI-
tutti figli Suoi, Profeti e Sacerdoti ormai. Nel pane e nel vino
SOL MI- LA
noi siamo in Lui e Lui è in noi: e un canto qui si alza già: **Rit.**

N3 # Fedeli a Betlemme

FA SOL- DO FA LA- DO RE - DO
1. Fedeli, a Betlemme, lieti accorrete, la Luce Divina
LA- SOL7 DO7 FA SIb RE- SOL- RE- DO
risplende su noi. Nato vedrete, il Signor degli Angeli.

FA RE- SIb DO FA SIb RE- DO
Rit.: Venite, adoriamo, con gli Angeli lodiamo,
SIb DO RE- FA DO FA
l'atteso Redentore, il Cristo Gesù.

FA SOL- DO FA LA- DO RE- DO
2. L'eterno splendore del Celeste Padre, in carne velato
LA- SOL7 DO7 FA SIb RE- SOL- RE- DO
con fede adoriam. Verbo creatore Ti fa bimbo fragile. **Rit.**

FA SOL- DO FA LA- DO RE- DO
3. Chiamati alla culla del Bambino in fasce, seguiamo i pastori
LA- SOL7 DO7 FA SIb RE- SOL- RE- DO
in Bethleem. Nato vedremo dei pastori il Principe. **Rit.**

FA SOL- DO FA LA- DO RE- DO
4. Gesù che sei nato dalla Vergin Santa, con lode perenne
LA- SOL7 DO7 FA SIb RE- SOL- RE- DO
Ti glorifichiam. L'Immenso Dio reso a noi visibile. **Rit.**

N4 # I pastori a Betlemme

DO
1. Quando nacque il Signore a Betlehem,

Tutti gli Angeli cantavano nel ciel:
LA RE- SOL7 DO FA DO RE7 SOL7 DO
Gloria a Dio su nel cielo. Pace in Terra agli uomini, Pace!
LA7 RE- SOL7 DO FA DO RE7 SOL7 DO
Su, venite a vedere, oggi è nato il Salvator, il Signor!

DO
2. Lieti e felici i pastori corsero alla capanna Santa
LA7 RE- SOL7 DO FA DO RE7 SOL7 DO
tra Maria e Giuseppe videro il Bambin Gesù, Salvator.
LA7 RE- SOL7 DO FA DO RE7 SOL7 DO
Lo guardaron con Amore, adorarono Gesù, il Signor.

DO
3. Tutti intorno alla capanna i pastor,

una ninna nanna vollero cantar:
LA7 RE- SOL7 DO FA DO RE7 SOL7 DO
dormi, dormi bel Bambino, sogna gli Angeli del ciel, dormi
LA7 RE- SOL7 DO FA DO RE7 SOL7 DO
Ripartirono contenti, pieni di felicità e d'Amor.

N5

Astro del ciel

SIb FA SIb
1. Astro del ciel, vivo splendor, dall'Oriente sorgi ancor
MIb SIb MIb SIb
a portare la luce e l'Amor, a diffondere gioia nei cuor.
FA7 SIb SOL- SIb FA7 SIb
Vieni, dolce Bambino, vieni Signore Gesù.

SIb FA SIb
2. Candido fior, nato quaggiù, l'universo invoca Te:
MIb SIb MIb SIb
Tu speranza del nostro dolor, Tu rifugio in ogni terror.
FA7 SIb SOL- SIb FA7 SIb
O salvezza del mondo, sola speranza Gesù.

SIb FA SIb
3. Notte d'Amor, e di bontà, scende un canto di lassù:
MIb SIb MIb SIb
Gloria a Dio nell'alto del ciel, pace in Terra a chi pace non ha.
FA7 SIb SOL- SIb FA7 SIb
Scendi a noi col Tuo Amore, mite Bambino Gesù.

SIb FA SIb
4. Astro del ciel, bimbo Gesù, mite Agnello Redentor!
MIb SIb MIb SIb
Tu che l'uomo da sempre sognò, Tu che un Angelo Santo annunciò:
FA7 SIb SOL- SIb FA7 SIb
luce dona alle menti, pace infondi nei cuor!

SIb FA SIb
5. Astro del ciel, bimbo Gesù, mite Agnello Redentor!
MIb SIb MIb SIb
Di famiglia regale Tu sei, da una vergine nato per noi:
FA7 SIb SOL- SIb FA7 SIb
luce dona alle menti, pace infondi nei cuor.

SIb FA SIb
6. Astro del ciel, bimbo Gesù, mite Agnello Redentor!
SIb SIb MIb SIb
Tu sei nato a parlare d'Amor, sei venuto a scontare l'error:
FA7 SIb SOL- SIb FA7 SIb
luce dona alle menti, pace infondi nei cuor.

N6 **Jesus Christ, you are my life**

(Italian version)

RE LA SOL RE MI- SI- MI- LA

Rit.: Jesus Christ, you are my life, alleluia, alleluia.

RE LA SI- RE SOL RE LA RE

Jesus Christ, you are my life, you are my life, alleluia.

FA# SI- FA# SI- SOL RE SOL RE LA

1. Tu sei Via, sei Verità Tu sei la nostra Vita.

FA# SI- SOL RE SOL RE SOL LA

Camminando insieme a Te vivremo in Te per sempre. **Rit.**

FA# SI- FA# SI- SOL RE SOL RE LA

2. Ci raccogli nell'unità, riuniti nell'Amore,

FA# SI- SOL RE SOL RE SOL LA

nella gioia dinanzi a Te cantando la Tua Gloria. **Rit.**

N6 Jesus Christ, you are my life

RE LA SOL RE MI- SI- MI- LA
Rit.: Jesus Christ, you are my life, alleluia, alleluia.
RE LA SI- RE SOL RE LA RE
Jesus Christ, you are my life, you are my life, alleluia.

FA# SI- FA# SI- SOL RE SOL RE LA
1. He calls us to the waters of life. He pours his love into our heart.
FA# SI- SOL RE SOL RE SOL LA
Jesus comes to us in our heart. Glory to God, forever. **Rit.**

FA# SI- FA# SI- SOL RE SOL RE LA
2. Tu sei Via, sei Verità Tu sei la nostra Vita.
FA# SI- SOL RE SOL RE SOL LA
Camminando insieme a Te vivremo in Te per sempre. **Rit.**

FA# SI- FA# SI- SOL RE SOL RE LA
3. Zeugen deiner Liebe sind wir, boten des Lichtes in der Welt.
FA# SI- SOL RE SOL RE
Gott des Friedens hör unser Flehn. Schenk deinen Frieden
SOL LA
Allen. **Rit.**

N7 Sarà Natale se

DO FA DO FA SOL FA DO
Tutti abbiamo un compito speciale: ricordare al mondo che è Natale.
DO FA DO FA SOL DO SOL SOL7
Se mettiamo ali al nostro cuore saremo angeli che portano amore.
DO RE- MI- FA DO FA SOL7
E sarà, sarà, sarà, sarà, sarà Natale se:

DO FA DO FA SOL DO
Sarà Natale se ami, sarà Natale se doni,
FA MI- LA- RE- FA SOL
sarà Natale se chiami qualcuno solo a stare con te.

DO RE- MI- FA DO FA SOL7
E sarà, sarà, sarà, sarà, sarà Natale se,
DO RE- MI- FA DO SOL7 DO
sarà Natale vero non solo per un'ora; Natale per un anno intero.

RE SOL RE SOL LA RE
Sarà Natale se vivi, sarà Natale se ridi,
SOL FA#- SI- MI- SOL LA
sarà Natale se stringi le mani a chi soffre di più.

RE MI- FA#- SOL RE SOL LA7
E sarà, sarà, sarà, sarà, sarà Natale se,
RE MI- FA#- SOL RE LA7 RE
sarà Natale vero non solo per un'ora; Natale per un anno intero.

MI LA MI LA SI MI
Sarà Natale se cerchi, sarà Natale se credi,
LA SOL#- DO#- FA#- LA SI
sarà Natale se canti ogni giorno con gli amici tuoi.

MI FA#- SOL#- LA MI LA SI7
E sarà, sarà, sarà, sarà, sarà Natale se,
MI FA#- SOL#- LA MI SI7 MI
sarà Natale vero non solo per un'ora; Natale per un anno intero.

MI LA MI LA SI LA MI
Tutti abbiamo un compito speciale: ricordare al mondo che è Natale.
MI LA MI LA SI MI SI SI7
Se mettiamo ali al nostro cuore saremo angeli che portano amore.

MI FA#- SOL#- LA MI LA SI7
E sarà, sarà, sarà, sarà, sarà Natale se,
MI FA#- SOL#- LA MI SI7 MI
sarà Natale vero non solo per un'ora; Natale per un anno intero.

SI LA MI
Natale. Natale.

N8 # Caro Gesù ti scrivo

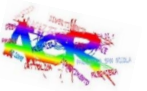

DO FA SOL DO
Caro Gesù ti scrivo per chi non ti scrive mai,
LA- RE FA SOL
per chi ha il cuore sordo bruciato dalla vanità.
MI- LA- RE- SOL
Per chi ti tradisce, per quei sogni che non portano a niente,
MI- LA- SIb FA SOL SOL7
per chi non capisce questa gioia di sentirti sempre amico e vicino.

DO FA SOL DO
Caro Gesù ti scrivo per chi una casa non ce l'ha,
LA- RE FA SOL
per chi ha lasciato l'Africa lontana e cerca un po' di solidarietà.
MI- LA- FA SOL
Per chi non sa riempire questa vita, con l'amore o i fiori del perdono,
MI- LA- SIb FA
per chi crede che sia finita, per chi ha paura del mondo che c'è
SOL
e più non crede nell'uomo.

DO FA SOL DO
Gesù ti prego ancora vieni, a illuminare i nostri cuori soli,
FA SOL LA- FA SOL
a dare un senso a questi giorni duri, a camminare insieme a noi.
DO FA SOL DO FA SOL LA-
Vieni a colorare il cielo di ogni giorno a fare il vento più felice intorno,
FA RE- SOL SOL7
ad aiutare chi non ce la fa.

DO FA SOL DO
Caro Gesù ti scrivo perchè non ne posso più
LA- RE FA SOL
di quelli che sanno tutto, e in questo tutto non ci sei Tu.
MI- LA- FA SOL
Perchè voglio che ci sia più amore per quei fratelli che non hanno niente.
MI- LA- SIb FA
e che la pace come il grano al sole, cresca e poi diventi pane d'oro,
SOL
di tutta la gente.

DO FA SOL DO
Gesù ti prego ancora vieni, a illuminare i nostri cuori soli,
FA SOL LA- FA SOL
a dare un senso ai giorni vuoti e amari, a camminare insieme a noi.
DO FA SOL DO FA SOL LA-
Vieni a colorare il cielo di ogni giorno a fare il vento più felice intorno,
FA RE- SOL SOL7
ad aiutare chi non ce la fa.

FA DO
Signore vieni! Signore vieni!

N9 Tu sei bambino

MI SI DO#- LA
Tu sei bambino, tu sei bambino, infinito, Dio vicino.
MI SI DO#- LA
Tu sei bambino, tu sei bambino, nel Natale il nostro destino.
MI SI DO#- LA
Tu padrone dei cieli e dei popoli, tu l'altissimo Dio degli eserciti.
MI SI DO#- LA
Sei quaggiù tu minuscolo, sei quaggiù indifeso in mezzo a noi.

MI SI DO#- LA
Tu sei bambino, tu sei bambino, solo paglia il tuo cuscino.
MI SI DO#- LA
Tu sei bambino, tu sei bambino, tu l'immagine del divino.
MI SI DO#- LA
Che dimentica il cielo e le nuvole per venire quaggiù tra le lacrime.
MI SI DO#- LA
Il tuo amore è incredibile, ma sei sceso giù dal paradiso.

MI SI DO#- LA
Grazie, che sei venuto quaggiù a condividere.
MI SI DO#- LA
Grazie, per il tuo Amore che non ha più limiti.
MI SI DO#- LA
Tu bambino sei qui in questa grotta.
MI SI DO#- LA MI
E tu resti a tremare, resti a tremare, a tremare come noi.

[BRIDGE: MI SI DO#- LA MI SI DO#- LA]

FA DO RE- SIb
Tu sei bambino, tu sei bambino, infinito, Dio vicino.
FA DO RE- SIb
Tu sei bambino, tu sei bambino, nel Natale il nostro destino.
FA DO RE- SIb
Tu padrone dei cieli e dei popoli, tu l'altissimo Dio degli eserciti.
FA DO RE- SIb
Sei quaggiù tu minuscolo, sei quaggiù indifeso in mezzo a noi.

FA DO RE- SIb
Grazie, che sei venuto quaggiù a condividere.
FA DO RE- SIb
Grazie, per il tuo Amore che non ha più limiti.
FA DO RE- SIb
Tu bambino sei qui in questa grotta.
FA DO RE- SIb
E tu resti a tremare, resti a tremare, a tremare come noi.

FA DO RE- SIb
Grazie, che sei venuto quaggiù a condividere.
FA DO RE- SIb
Grazie, per il tuo Amore che non ha più limiti.
FA DO RE- SIb
Tu bambino sei qui in questa grotta.
FA DO RE- SIb
E tu resti a tremare, resti a tremare, a tremare come noi.

FA DO SIb FA
Grazie. Grazie.

N10 Notte di Natale

DO FA DO FA SOL DO FA DO FA SOL
Notte di Natale: notte di Dio, storia infinita, storia d'amore.
LA- MI- FA DO RE- LA- FA SOL
Il cielo è sceso qui sulla terra, Dio che entra nella nostra storia.
DO FA DO FA SOL DO FA DO FA SOL
Notte di Natale: un mondo nuovo, notte misteriosa da Dio voluta.
LA- MI- FA DO RE- LA- FA SOL
Vince l'amore, splende la luce, pace è donata all'umanità.

DO SOL FA DO FA DO FA SOL
Rit.: E noi cantiamo, cantiamo Gloria a Dio, pace in terra agli uomini.
DO SOL FA DO FA DO FA SOL
E noi cantiamo, cantiamo Gloria a Dio, pace in terra agli uomini.

DO FA DO FA SOL DO FA DO FA SOL
Notte di Natale: cambia la storia, nasce un bambino in una grotta.
LA- MI- FA DO RE- LA- FA SOL
Dio si è fatto uno di noi, ora possiamo ritornare a Lui.

DO SOL FA DO FA DO FA SOL
Rit.: E noi cantiamo, cantiamo Gloria a Dio, pace in terra agli uomini.
DO SOL FA DO FA DO FA SOL
E noi cantiamo, cantiamo Gloria a Dio, pace in terra agli uomini.

DO FA DO SOL FA DO
Notte di Natale: Buon Natale a voi.

N11 Cantique de Noël

SOL DO SOL RE SOL
Santo Natale, o giorno solenne: il Dio potente è disceso tra noi.
DO SOL 7 SI- FA# SI-
Umile e povero è nato da donna in una grotta su un poco di fien!
RE7 SOL RE7 SOL
Il mondo intero trasale di gioia, silente si accosta al grande mister.

MI- SI- LA- MI-
Prostrati e adora! È nato il Salvatore!
SOL RE7 SOL RE SOL
Noël, Noël, è nato il Salvator!
RE 7 SOL DO SOL RE7 SOL
Noël, Noël, è na-to il Salvator!

SOL DO SOL RE SOL
Luce radiosa che illumini il mondo, rischiara il buio dei nostri cuor!
DO SOL 7 SI- FA# SI-
Fa che possiamo vedere il tuo volto nell'infelice e nel povero.
RE7 SOL RE7 SOL
Così come i Magi, seguendo la stella, poteron vedere il volto tuo Gesù.

MI- SI- LA- MI-
Donaci la luce! Rivelaci il tuo amore!
SOL RE7 SOL RE SOL
Noël, Noël, è nato il Salvator!
RE 7 SOL DO SOL RE7 SOL
Noël, Noël, è na-to il Salvator!

N12 Tutta la terra attende

MI SI DO#- LA MI SI MI SI
Rit.: Tutta la terra attende impaziente, che si rivelino i figli di Dio,
MI SI DO#- LA MI SI MI
e soffre ancora le doglie del parto: aspetta il suo Messia.

LA MI LA SI MI
Germoglio della radice di Jesse, ti innalzi segno per noi.
SI LA MI SI
Vieni Signore a salvare il Tuo popolo, dona, la libertà.
SI LA MI SI
Vieni Signore a salvare il Tuo popolo, dona, la libertà. **Rit.**

LA MI LA SI MI
Oh chiave della famiglia di Davide, ci apri il regno di Dio.
SI LA MI SI
Vieni Signore rischiara le tenebre, vinci l'oscurità.
SI LA MI SI
Vieni Signore rischiara le tenebre, vinci l'oscurità. **Rit.**

LA MI LA SI MI
O stella che fai brillare la notte, splendi di luce per noi.
SI LA MI SI
Vieni Signore e illumina il misero, sana la cecità.
SI LA MI SI
Vieni Signore e illumina il misero, sana la cecità. **Rit.**

LA MI LA SI MI
Re delle genti sostieni la chiesa, pietra angolare sei Tu.
SI LA MI SI
Vieni Signore e salva il Tuo popolo, tutta l'umanità.
SI LA MI SI
Vieni Signore e salva il Tuo popolo, tutta l'umanità. **Rit.**

MI SI DO#- LA MI SI MI
Tutta la terra attende impaziente, aspetta il suo Messia.

P

Canti di Quaresima e di Pasqua

P1

Albero di vita

[INTRO: DO#- FA#- SI MI SOL#]

SOL# DO#- FA#- SI7 MI SOL# DO#- FA#-

1. È albero di vita piantato in questa terra, la croce Tua, Signore
   SI7 MI SOL#
   è un legno verde e forte.
   LA MI FA#- DO#- SOL#- DO#-
   E vita e morte si affrontano nel cuore del Tuo essere,
   LA MI FA#- DO#- SOL#- DO#-
   a nuova vita risusciti: la croce Tua dà frutti.

DO#- FA#- SI7 MI SOL# DO#- FA#-

2. È legno di speranza alzato nel deserto, la croce Tua Signore,
   SI7 MI SOL#
   è il gesto del perdono.
   LA MI FA#- DO#- SOL#- DO#-
   E Dio e l'uomo si legano nel patto dell'Amore
   LA MI FA#- DO#- SOL#- DO#-
   E nuove vie si aprono si compie la promessa.

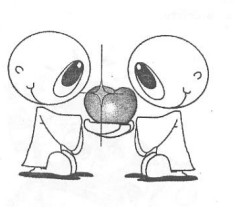

DO#- FA#- SI7 MI SOL# DO#- FA#-

3. È arca di salvezza nel mare della morte, la croce Tua Signore,
   SI7 MI SOL#
   è porta del Tuo regno.
   LA MI FA#- DO#- SOL#- DO#-
   E cielo e terra s'incontrano nel dono della pace
   LA MI FA#- DO#- SOL#- DO#-
   E soffia in noi il Tuo Spirito, respira nuovo il mondo.

DO#- FA#- SI7 MI SOL# DO#- FA#-

4. È segno della Gloria del giorno che già viene, la croce Tua, Signore,
   SI7 MI SOL#
   fa chiaro l'universo.
   LA MI FA#- DO#- SOL#- DO#-
   E luce e tenebre lottano nell'intimo dell'uomo,
   LA MI FA#- DO#- SOL#- DO#- **[FINE: SI DO#-]**
   la croce Tua adorabile è stella al mio cammino.

P2

Ti sei dato

LA- RE-

1. Ti sei dato, Ti sei dato alla croce,
SOL MI LA-
per salvare, riacquistare quello che era perito;
RE-
hai sofferto, hai sofferto con Amore,
SOL MI LA-
vero uomo, vero Dio, Gesù.

LA- RE-

2. Hai portato, hai portato sulla croce
SOL MI LA-
tutti i peccati, tutti i mali e i pesi del mondo;
RE-
non i chiodi, non i chiodi Ti tenevano,
SOL MI LA-
ma l'Amore, l'Amore per me.

RE- SOL DO

Rit.: In quei momenti hai sofferto Gesù,

RE- SOL MI

per me, Signore, Ti sei dato di più;

RE- SOL DO

in quei momenti hai pensato a me

RE- SOL MI LA-

e Ti sei detto gli farò una stanza.

P3 # Da lui pace avrai

DO SOL
1. Solitudine e disperazione stanno invadendo il tuo cuore
FA DO LA-
e tu nascondi tutto dietro a un sorriso. Ma poi esplodi,
SOL RE-
e tante lacrime bagnano il tuo viso; una voce entra nel tuo cuore
SOL
e in un instante la tua vita non ha più valore.

DO SOL
2. Cerchi un po' d'aiuto, ma non trovi altro che delusioni;
FA DO LA-
accecato e ormai sconfitto ti rifugi nel dolor. Guarda Gesù
SOL RE-
che è morto per te: egli non ha cercato Gloria e onore
SOL
ma sulla croce ha trovato tanto dolore.

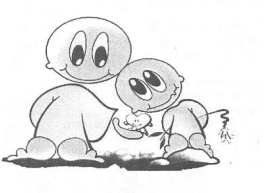

DO SOL MI- LA-
Rit.: Abbandona per un attimo la tua ansietà
SOL DO LA-
e guarda un po' alla croce, li dove c'è Gesù, il Signore,
SOL RE- SOL [FINE: FA DO]
colui che da te vuole Amore; e da Lui pace avrai… [Fine: **Pace, avrai.**]

DO SOL
3. Se tu mi dai ascolto, e nemmeno lo pretendo,
FA DO LA-
ma qualcosa adesso in te sta succedendo. O caro amico,
SOL RE-
che ne sarà di te? Solo un nome, solo un viso
SOL
cancellato dal male e dal peccato …

P4 - SOL

Le tue mani

SOL RE7 SOL MI- SI- DO SOL

1. Le tue mani son piene di fiori: dove li portavi fratello mio?
   RE7 SOL DO SOL RE7 SOL
   Li portavo alla tomba di Cristo ma l'ho trovata vuota sorella mia!

DO RE SI- MI- LA- RE7 SOL RE DO RE SI- MI- LA- RE7 SOL DO SOL

Rit.: Alleluia, alleluia! Alleluia, alleluia!

SOL RE7 SOL MI- SI- DO SOL

2. I tuoi occhi riflettono gioia: dimmi cos'hai visto, fratello mio?
   RE7 SOL DO SOL RE7 SOL
   Ho veduto morire la morte, ecco cosa ho visto, sorella mia!

Rit.

SOL RE7 SOL MI- SI-

3. Hai portato una mano all'orecchio: dimmi, cosa ascolti,
   DO SOL
   fratello mio?
   RE7 SOL DO SOL RE7 SOL
   Sento squilli di trombe lontane, sento cori d'Angeli, sorella mia!

Rit.

SOL RE7 SOL MI- SI-

4. Stai cantando un'allegra canzone: dimmi, perché canti,
   DO SOL
   fratello mio?
   RE7 SOL DO SOL RE7 SOL
   Perché so che la vita non muore, ecco perché canto, sorella mia!

Rit.

P4 - FA

Le tue mani

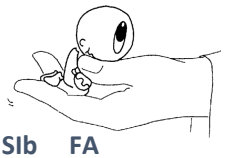

FA DO7 FA RE- LA- SIb FA

1. Le tue mani son piene di fiori: dove li portavi fratello mio?
   DO7 FA SIb FA DO7 FA
   Li portavo alla tomba di Cristo ma l'ho trovata vuota sorella mia!

SIb DO LA- RE- SOL- DO7 FA DO SIb DO LA- RE- SOL- DO7 FA SIb FA

Rit.: Alleluia, alleluia! Alleluia, alleluia!

FA DO7 FA RE- LA- SIb FA

2. I tuoi occhi riflettono gioia: dimmi cos'hai visto, fratello mio?
   DO7 FA SIb FA DO7 FA
   Ho veduto morire la morte, ecco cosa ho visto, sorella mia!

Rit.

FA DO7 FA RE- LA-

3. Hai portato una mano all'orecchio: dimmi, cosa ascolti,
   SIb FA
   fratello mio?
   DO7 FA SIb FA DO7 FA
   Sento squilli di trombe lontane, sento cori d'Angeli, sorella mia!

Rit.

FA DO7 FA RE- LA-

4. Stai cantando un'allegra canzone: dimmi, perché canti,
   SIb FA
   fratello mio?
   DO7 FA SIb FA DO7 FA
   Perché so che la vita non muore, ecco perché canto, sorella mia!

Rit.

P5 Cristo è risorto veramente

FA DO FA DO
Rit.: Cristo è risorto veramente, Alleluia!
FA DO RE- DO
Gesù il vivente, qui con noi resterà.
RE- SIb FA SIb FA DO SIb FA
Cristo Gesù, Cristo Gesù. È il Signore della vita.

FA SIb FA LA- RE- DO4 DO
1. Morte, dov'è la tua vittoria? Paura non mi puoi far più.
SIb DO FA DO RE-
Se sulla croce io morirò insieme a Lui,
SIb FA DO
poi insieme a Lui risorgerò. **Rit.**

FA SIb FA LA- RE- DO4 DO
2. Tu, Signore amante della vita, mi hai creato per l'eternità.
SIb DO FA DO RE-
La vita mia Tu dal sepolcro strapperai,
SIb FA DO
con questo mio corpo ti vedrò. **Rit.**

FA SIb FA LA- RE- DO4 DO
3. Tu mi hai donato la Tua vita, io voglio donar la mia a Te.
SIb DO FA DO RE-
Fa che possa dire *"Cristo vive anche in me"*,
SIb FA DO RE
e quel giorno io risorgerò.

SOL RE SOL RE
Rit.: Cristo è risorto veramente, Alleluia!
SOL RE MI- RE
Gesù il vivente, qui con noi resterà.
MI- DO SOL DO SOL RE DO SOL LA- SOL
Cristo Gesù, Cristo Gesù. È il Signore della vita.

P6 Questo è il giorno fatto dal Signore

MI LA MI SI MI LA SI4 SI

1. Questo è il giorno fatto dal Signore, rallegriamoci in Lui.
   MI LA MI SI MI LA MI
   Cristo ha vinto la morte per sempre, rallegriamoci in Lui.

MI LA MI SI MI LA SI4 SI

Rit.: Questo è il giorno fatto dal Signore, rallegriamoci in Lui.
DO#- LA MI SI MI LA MI RE LA
Cristo ha vinto la morte per sempre, rallegriamoci in Lui.
MI LA MI SI MI DO#- SI4 SI
Questo è il giorno fatto dal Signore, rallegriamoci in Lui.
DO#- LA7 MI SI DO#- LA MI
Cristo ha vinto la morte per sempre, rallegriamoci in Lui.

RE DO#- RE DO#-

2. Sfolgora il sole di Pasqua, risuona il cielo di canti,
   LA7 SOL#- RE
   esulta di gioia la terra:
   FA#- LA DO#- RE SI
   dagli abissi della morte ascende il Signore Gesù. **Rit.**

RE DO#- RE DO#- LA SOL#- RE

3. Cristo, Signore immortale, unisci alla tua vittoria i figli rinati alla vita,
   FA#- LA DO#- RE SI
   irradia oggi sulla Chiesa la Tua luce, Signor. **Rit.**

RE DO#- RE DO#-

4. Sia gloria e onore a Cristo, al Padre e allo Spirito Santo,
   LA7 SOL#- RE
   ora e nei secoli eterni,
   FA#- LA DO#- RE SI
   nella Chiesa proclamiamo la vittoria di Dio. **Rit.**

P7 # Risurrezione

[INTRO: RE SOL6 RE SOL6]

RE SOL6 RE SOL6 RE SOL6 LA4 LA

1. Che gioia ci hai dato Signore del cielo, Signore del grande universo.
   RE SOL6 RE SOL6 RE LA SI- SOL
   Che gioia ci hai dato vestito di luce, vestito di Gloria infinita.
   RE LA SOL RE SOL6 RE SOL6
   Vestito di Gloria infinita.

RE SOL6 RE SOL6 RE SOL6 LA4 LA

2. Vederti risorto, vederti Signore, il cuore sta per impazzire.
   RE SOL6 RE SOL6 RE LA SI- SOL
   Tu sei ritornato, Tu sei qui fra noi, e adesso ti avremo per sempre.
   RE LA SOL RE SOL6 RE SOL6
   E adesso ti avremo per sempre!

RE SOL6 RE SOL6 RE

3. Chi cercate donne quaggiù? Chi cercate donne quaggiù?
   SOL6 LA4 LA RE
   Quello che era morto non è qui. E' risorto! Sì!
   SOL6 RE SOL6 RE LA SI- SOL
   Come aveva detto anche a voi, voi gridate a tutti che: è risorto Lui,
   RE LA SOL RE SOL6 RE SOL6
   tutti che è risorto Lui.

RE SOL6 RE SOL6 RE

4. Tu hai vinto il mondo Gesù. Tu hai vinto il mondo Gesù,
   SOL6 LA4 LA RE SOL6 RE
   liberiamo la felicità. E la morte no, non esiste più l'hai vinta Tu,
   SOL6 RE LA SI- SOL RE LA
   hai salvato tutti noi, uomini come Te. Tutti noi,
   SOL RE SOL6 RE SOL6
   uomini con Te.

SOL

Fine: Uomini con Te, uomini con te ...
RE SOL RE SOL RE SOL RE
Che gioia ci hai dato, ti avremo per sempre!

P8 # Esulta il cielo

[INTRO: SOL RE MI- MI- DO SOL LA- DO]

SOL RE LA- DO SOL LA- DO RE
Rit.: Esulta il cielo e canta a noi la novità: Gesù è risorto dalla morte.
SOL RE MI- DO MI- LA RE DO RE
Esulta l'uomo per la vita che gli donerà Gesù il Signore.
SOL RE LA- DO SOL LA- DO RE
Esulta il cielo e canta a noi la novità: Gesù è risorto dalla morte.
MI- RE LA DO SOL DO SOL **[FINE: DO SOL]**
E si spalancano le porte dell'eternità per tutti noi.

MI- DO SOL RE MI- DO SOL RE
1. Il vero Agnello che toglie i peccati è lui, lui che morendo ha distrutto la morte,
MI- DO SOL LA- SOL DO RE
e risorgendo ha ridato la vita, vita per l'e-ternità. **Rit.**

MI- DO SOL RE MI- DO SOL RE
2. In lui risplende la vita del Padre, a noi è donata la vita di figli.
MI- DO SOL LA- SOL DO RE
E sono aperte le porte del Regno per chi crede nel suo nome. **Rit.**

MI- DO SOL RE MI- DO SOL RE
3. In lui, che ha vinto il peccato e la morte, e l'universo si rinnova e risorge.
MI- DO SOL LA- SOL DO RE
L'uomo ritorna alle vere sorgenti della vita insieme a Dio. **Rit.**

MI- DO SOL RE MI- DO SOL RE
4. Ora continua ad offrirsi per tutti noi, lui ci difende, è nostro "avvocato".
MI- DO SOL LA- SOL DO RE
L'uomo che vive amando i fratelli la salvezza abbraccerà. **Rit.**

P9 # Ai piedi di Gesù

RE 7 MI- LA
Signore sono qui ai Tuoi piedi,
MI- LA RE
Signore voglio Amare Te.
SOL MI- FA#- SI-
Signore sono qui ai Tuoi piedi,
RE SOL SOL- RE
Signore voglio Amare Te. **Rit.**

MI- RE SI- MI- LA RE
Rit. : Accoglimi, perdonami, la Tua grazia invoco su di me.
SOL SI- MI- SOL- RE
Liberami, guariscimi, e in Te risorto per sempre io vivrò.

RE 7 MI- LA
Signore sono qui ai Tuoi piedi,
MI- LA RE
Signore chiedo forza a Te.
SOL MI- FA#- SI-
Signore sono qui ai Tuoi piedi,
RE SOL SOL- RE
Signore chiedo forza a Te. **Rit.**

RE 7 MI- LA
Signore sono qui ai Tuoi piedi,
MI- LA RE
Signore dono il cuore a Te.
SOL MI- FA#- SI-
Signore sono qui ai Tuoi piedi,
RE SOL SOL- RE
Signore dono il cuore a Te. **Rit.**

Canti vari

1 – RE Laudato sii Signore mio

RE MI- LA SI-
Rit.: Laudato sii, Signore mio, laudato sii, Signore mio,
SOL LA SOL RE [SOL RE]
laudato sii, Signore mio, laudato sii, Signore mio.

RE MI- LA SI-
1. Per il sole di ogni giorno, che riscalda e dona vita,
SOL LA SOL RE
egli illumina il cammino, di chi cerca Te, Signore.
RE MI- LA SI-
Per la luna e per le stelle, io le sento mie sorelle;
SOL LA SOL RE
Le hai formate su nel cielo e le doni a chi è nel buio. **Rit.**

RE MI- LA SI-
2. Per la nostra madre terra, che ci dona fiori ed erba;
SOL LA SOL RE
su di lei noi fatichiamo, per il pane di ogni giorno.
RE MI- LA SI-
Per chi soffre con coraggio e perdona nel Tuo Amore:
SOL LA SOL RE
Tu gli dai la pace Tua, alla sera della vita. **Rit.**

RE MI- LA SI-
3. Per la morte che è di tutti, io la sento ogni istante;
SOL LA SOL RE
ma se vivo nel Tuo Amore, dona un senso alla mia vita.
RE MI- LA SI-
Per l'Amore che è nel mondo, tra una donna e l'uomo suo;
SOL LA SOL RE
per la vita dei bambini, che il mondo fanno nuovo. **Rit.**

1 – MI Laudato sii Signore mio

MI FA#- SI DO#-
Rit.: Laudato sii, Signore mio, laudato sii, Signore mio,
LA SI LA MI [LA MI]
Laudato sii, Signore mio, laudato sii, Signore mio.

MI FA#- SI DO#-
1. Per il sole di ogni giorno, che riscalda e dona vita,
LA SI LA MI
egli illumina il cammino, di chi cerca Te, Signore.
MI FA#- SI DO#-
Per la luna e per le stelle, io le sento mie sorelle;
LA SI LA MI
Le hai formate su nel cielo e le doni a chi è nel buio. **Rit.**

MI FA#- SI DO#-
2. Per la nostra madre terra, che ci dona fiori ed erba;
LA SI LA MI
su di lei noi fatichiamo, per il pane di ogni giorno.
MI FA#- SI DO#-
Per chi soffre con coraggio e perdona nel Tuo Amore:
LA SI LA MI
Tu gli dai la pace Tua, alla sera della vita. **Rit.**

MI FA#- SI DO#-
3. Per la morte che è di tutti, io la sento ogni istante;
LA SI LA MI
ma se vivo nel Tuo Amore, dona un senso alla mia vita.
MI FA#- SI DO#-
Per l'Amore che è nel mondo, tra una donna e l'uomo suo;
LA SI LA MI
per la vita dei bambini, che il mondo fanno nuovo. **Rit.**

2 Il tuo popolo in cammino

SOL RE MI- DO LA RE4 RE7
Rit.: Il Tuo popolo in cammino, cerca in Te la guida.
SOL RE7 MI- SOL7 DO LA SOL RE
Sulla strada verso il Regno, sei sostegno col Tuo Corpo:
SI- MI7 LA- DO SOL RE SOL
Resta sempre con noi, o Signore!

SOL- RE SOL- FA SOL-
È il Tuo pane, Gesù, che ci dà forza e rende più sicuro il nostro passo.
RE7 SOL- SOL7
Se il vigore del cammino si svilisce,
DO- LA7 RE7
la Tua mano dona lieta la speranza. **Rit.**

SOL- RE SOL- FA SOL-
È il Tuo vino, Gesù, che ci disseta e sveglia in noi l'ardore di seguirti.
RE7 SOL- SOL7
Se la gioia cede il passo alla stanchezza,
DO- LA7 RE7
la Tua voce fa rinascere freschezza. **Rit**.

SOL- RE SOL- FA SOL-
È il Tuo Corpo, Gesù, che ci fa Chiesa, fratelli sulla strada della vita.
RE7 SOL- SOL7
Se il rancore toglie luce all'amicizia,
DO- LA7 RE7
dal Tuo cuore nasce giovane il perdono. **Rit.**

SOL- RE SOL- FA SOL-
È il Tuo dono Gesù la vera fonte, del gesto coraggioso di chi annuncia.
RE7 SOL- SOL7
Se la Chiesa non è aperta ad ogni uomo,
DO- LA7 RE7
il Tuo fuoco le rivela la missione. **Rit.**

3 # E tutto quaggiù

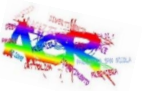

SOL DO SOL RE7
Rit.: E tutto quaggiù ci parla d'Amor: la gioia è qui nel cuor.
SOL DO SOL RE SOL
E tutto quaggiù ci parla d'Amor, parla di Te, o mio Signor!

SOL RE
1. Ogni strada in questo mondo, ci conduce verso il ciel:
SOL DO SOL RE SOL
anche il vento vagabondo ci sospinge verso il sol. **Rit.**

SOL RE
2. Ogni angolo del mondo è cosparso di bontà;
SOL DO SOL RE SOL
ogni uomo nel fratello cerca un po' di carità. **Rit.**

SOL RE
3. Ogni strada nella vita chiede solo fedeltà;
SOL DO SOL RE SOL
nel Signor chi si confida nel Signor risorgerà. **Rit.**

4 È bello andar

MI SI MI
È bello andar coi miei fratelli per le vie del mondo e poi scoprire
LA MI
Te nascosto in ogni cuor.
SI MI LA
E veder che ogni mattino Tu ci fai rinascere e fino a sera sei vicino
MI SI
nella gioia e nel dolor.

MI LA MI
Rit.: Grazie, perché sei con me,
MI LA MI SI MI
Grazie perché se ci amiamo rimani tra noi.

MI SI MI
È bello udire la Tua voce che ci parla delle grandi cose
LA MI
fatte dalla Tua bontà.
SI MI
Vedere l'uomo fatto a immagine della Tua vita fatto per
LA MI SI
conoscere in Te il mistero della Trinità. **Rit.**

MI SI MI
È bello dare questa lode a Te portando a tutto il mondo il nome
LA MI
Tuo Signor che sei l'Amor.
SI MI
Uscire per le vie cantare che abbiamo un Padre solo
LA MI SI
e tutti quanti siamo figli veri nati dal Signor. **Rit.**

5

Amatevi fratelli

FA DO SIb LA7 RE- SOL DO7
Solista: Amatevi, fratelli, come io ho amato voi!
LA- FA RE- SIb SOL- DO7 FA
Avrete la Mia gioia, che nessuno vi toglierà!

LA- FA RE- SIb SOL- DO7 FA
Coro: Avremo la Sua gioia che nessuno ci toglierà!

FA DO SIb LA7 RE- SOL DO7
Solista: Vivete insieme uniti, come il Padre è unito a Me!
LA- FA RE- SIb SOL- DO7 FA
Avrete la Mia vita, se l'Amore sarà con voi!

LA- FA RE- SIb SOL- DO7 FA
Coro: Avremo la Sua vita se l'Amore sarà con noi!

FA DO SIb LA7 RE- SOL DO7
Solista: Vi dico queste parole, perché abbiate in voi la gioia!
LA- FA RE- SIb SOL- DO7 FA
Sarete Miei amici se l'Amore sarà con voi!

LA- FA RE- SIb SOL- DO7 FA
Coro: Saremo Suoi amici se l'Amore sarà con noi!

Camminerò

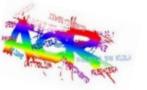

MI LA MI LA SI7
Rit.: Camminerò, camminerò, sulla Tua strada, Signor.
MI LA SI7 MI
Dammi la mano, voglio restar per sempre insieme a Te.

MI LA
1. Quando ero solo, solo e stanco del mondo,
FA#- SI7
quando non c'era l'Amor,
MI LA SI7 MI
tante persone vidi intorno a me: sentivo cantare così: **Rit.**

MI LA FA#- SI7
2. Io non capivo, ma rimasi a sentir quando il Signor mi parlò,
MI LA SI7 MI
Lui mi chiamava, chiamava anche me, ed io gli risposi così:
Rit.

MI LA FA#- SI7
3. Or non m'importa se uno ride di me; lui certamente non sa
MI LA SI7 MI
del gran tesoro che trovai quel dì, e dissi al Signore così: **Rit.**

MI LA
4. A volte son triste, ma mi guardo intorno,
FA#- SI7
scopro il mondo e l'Amor:
MI LA SI7 MI
son questi i doni che Lui dona a me, felice ritorno a cantar:
Rit.

7 Il Signore è la mia salvezza

MI- RE MI- DO RE SOL
Rit.: Il Signore è la mia salvezza e con Lui non temo più,
LA- SI7 MI- DO RE MI-
perché ho nel cuore la certezza: la salvezza è qui con me.

SOL RE MI- DO RE SOL RE
1. Ti lodo, Signore, perché un giorno eri lontano da me,
SOL RE MI- DO RE MI-
ora invece sei tornato e mi hai preso con Te. **Rit.**

SOL RE MI- DO RE SOL RE
2. Berrete con gioia alle fonti, alle fonti della salvezza,
SOL RE MI-
e quel giorno voi direte:
DO RE MI-
"Lodate il Signore, invocate il Suo nome".
Rit.

SOL RE MI- DO RE SOL RE
3. Fate conoscere ai popoli tutto quello che Lui ha compiuto
SOL RE MI-
e ricordino per sempre,
DO RE MI-
ricordino sempre che il Suo nome è grande. **Rit.**

SOL RE MI- DO RE SOL RE
4. Cantate a chi ha fatto grandezze e sia fatto sapere nel mondo
SOL RE MI-
sia forte la tua gioia,
DO RE MI-
abitante di Sion, perché grande con te è il Signore. **Rit.**

8 Il figliol prodigo

SOL DO SOL RE7 SOL
Voglio ritornar da mio Padre che mi aspetta lassù, lassù sul monte.
SOL DO SOL RE7 SOL
Voglio riveder la mia casa: i miei amici son là, io voglio andar.

SOL- DO- FA7 SOL-
1. Coi tuoi soldi me ne sono andato lontano, ho cercato la felicità;
DO- SOL- RE7 SOL
falsi amici mi hanno circondato, perché vivevo come un Re. **Rit.**

SOL- DO-
2. Ma quei soldi presto se ne vanno allora
FA7 SOL-
anche i miei amici non ho più;
DO- SOL- RE7 SOL
son rimasto solo e senza Padre con me… Che cosa devo far? **Rit.**

SOL- DO- FA7 SOL-
3. Notti lunghe, notti che ho passato così, senza amici, senza lui…
DO- SOL- RE7 SOL
Giorni senza sole che ho passato così, senza casa, senza lui… **Rit.**

SOL- DO- FA7 SOL-
4. Ho bussato, stanco, ad una porta e così mi han mandato a lavorar;
DO- SOL- RE7 SOL
e pensare che io stavo bene a casa mia, ed ora morirò. **Rit.**

SOL- DO- FA7 SOL-
5. Stavo così bene a casa mia, eppure me ne volli andare da te.
DO- SOL- RE7 SOL
Padre mio, che ho fatto! Ora è tardi, lo so! Non vivo senza te. **Rit.**

9 Il figliol prodigo - Abbracciami Gesù

MI- LA- RE- DO LA- SI
Lasciai un giorno il mio pastore, avevo soldi e tanti sogni da comprare…
MI- LA- SI- MI-
Ed una sera il cuore mio ha chiesto amore, ed ho scoperto che l'Amore non si vende…

SOL SI7 DO RE
Così ho corso forte per la via e nell'affanno son caduto,
SOL SI7 DO SOL
ed ho gridato al mondo intero che cercavo amore… ma l'Amore non c'è!
LA- SI7
… e stanco e solo son rimasto qui.

MI- LA- SI7 MI-
Ti prego abbracciami Gesù! C'è troppo freddo senza Te!
LA- RE SOL DO
E in questo mondo di tempesta puoi salvarmi solo Tu!
LA- RE SOL DO LA- SI7
E questo ghiaccio che ho nel cuore puoi scioglierlo solo Tu, riscaldami Gesù.
MI- LA- SI7 MI-
Ti prego abbracciami Gesù, io non ti lascerò mai più!
LA- RE SOL DO
E nella barca della vita adesso ci sei Tu.
LA- RE SOL DO [MI]
Se il vento soffia così forte lascio che mi guidi Tu.
LA- SI7 MI-
E come posso naufragare se al timone ci sei Tu.

MI- LA- RE- DO LA- SI
Lasciai un giorno il mio pastore, avevo soldi e tanti sogni da comprare…
MI- LA- SI- MI-
Ed una sera il cuore mio ha chiesto amore, ed ho scoperto che l'Amore non si vende…

SOL SI7 DO RE SOL
Gesù io son venuto qui da Te, perché c'è un grande vuoto dentro di me.
SI7 LA- DO RE SOL SI7
Io come il figliol prodigo volevo far tutto da solo, ma poi ho perso tutto quanto e
LA- DO SOL LA- SI7
a mani vuote torno a Te… Gesù! Accettami così! **Rit.**

10 Con Te faremo cose grandi

SOL RE MI- LA DO RE SI- RE7

Rit.: Con Te faremo cose grandi, il cammino che percorreremo insieme.

SOL RE MI- LA DO RE SI- RE

Di Te si riempiranno sguardi, la speranza che risplenderà nei volti.

DO RE DO RE

1. Tu la luce che rischiara, Tu la voce che ci chiama,

   DO RE SI- RE

   Tu la gioia che dà vita ai nostri sogni.

   SOL RE DO RE RE7 SOL RE

   Parlaci Signore come sai, sei presente nel mistero in mezzo a noi.

   SOL RE DO RE RE7 SOL RE

   Chiamaci col nome che vorrai e sia fatto il Tuo disegno su di noi.

   DO RE DO RE

   Tu la luce che rischiara, Tu la voce che ci chiama,

   DO RE SI- RE

   Tu la gioia che dà vita ai nostri sogni. **Rit.**

DO RE DO RE

2. Tu l'Amore che dà vita, Tu il sorriso che ci allieta,

   DO RE SI- RE

   Tu la forza che raduna i nostri giorni.

   SOL RE DO RE RE7 SOL RE

   Guidaci Signore dove sai, da chi soffre, chi è più piccolo di noi.

   SOL RE DO

   Strumenti di quel Regno che Tu fai,

   RE RE7 SOL RE

   di quel Regno che ora vive in mezzo a noi.

   DO RE DO RE

   Tu l'Amore che dà vita, Tu il sorriso che ci allieta,

   DO RE SI- RE

   Tu la forza che raduna i nostri giorni. **Rit.**

DO RE DO RE

Tu la luce che rischiara, Tu la voce che ci chiama,

DO RE SOL

Tu la gioia che dà vita ai nostri sogni.

11 Grazie, Signore

SOL MI- LA- RE SOL MI-
Rit.: Grazie, Signore, rendiamo grazie
DO RE7 SOL
a Te che regni nei secoli eterni.

DO RE
1. Perché ci hai dato la Fede. **Rit.**

DO RE
2. Perché ci hai dato il Tuo Amore. **Rit.**

DO RE
3. Perché ci doni il Tuo pane. **Rit.**

DO RE
4. Tu ci perdoni le colpe. **Rit.**

DO RE
5. Tu ci ridoni la vita. **Rit.**

DO RE
6. Perché sei sempre con noi. **Rit.**

DO RE
7. A Te cantiamo con gioia. **Rit.**

12 Fate tutto quello che vi dirà

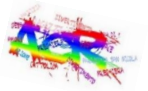

LA SI- LA RE
Quello che serve all'Amore c'è e per la pace dei nostri cuori.
LA SI- LA RE
Sembra impossibile, chissà perché, non c'è il sapore dell'armonia.
RE MI RE LA
Fate tutto quello che vi dirà il Signore della gioia,
RE DO#- LA MI
fate tutto quello che vi dirà, Gesù.
LA SI- LA RE
Sempre di fretta e non riusciamo più a stare insieme per dialogare
LA SI- LA RE
Sembra impossibile chissà perché siamo lontani dentro quattro mura.
RE MI RE LA
Fate tutto quello che vi dirà il Signore della gioia,
RE DO#- LA MI
fate tutto quello che vi dirà, Gesù.

LA DO#- LA RE
Rit.: Perché Lui, più di noi, Lui ci crede più che mai:
DO#- FA#- MI
la nostra acqua in vino nuovo cambierà!
LA DO#- LA RE
E così, insieme a Lui, ci ameremo più che mai,
DO#- FA MI [FINE: LA]
la nostra casa la sua gioia avrà.

LA SI- LA RE
Se uno riesce a fare quel che può è un grande dono per chi gli è vicino.
LA SI- LA RE
Sembra impossibile, chissà perché, è così difficile essere fedeli.
RE MI RE LA
Fate tutto quello che vi dirà il Signore della gioia,
RE DO#- LA MI
fate tutto quello che vi dirà, Gesù. **Rit.**

13 Un sol corpo, un sol spirito

RE SOL LA- SOL DO RE7 SOL
Rit.: Un sol corpo, un sol spirito, un solo Signore,
DO RE SI- MI- LA7 RE7
una sola fede ci accomunerà.
RE SOL LA- SOL DO RE7 SOL
Un sol corpo, un sol Spirito, un solo Signore,
DO RE SI- MI- LA7 RE7 SOL
questa è la speranza che uniti ci renderà.

SOL DO LA-7 SOL
1. Rendici umili o Dio, mansueti e pazienti.
MI- LA7 RE
Facci Amare di più chi vive accanto a noi.
SOL LA- SI7 MI-
Conservaci nell'unità con vincoli di pace,
DO SOL MI7 LA- DO7 SOL
avremo un solo Padre che vive in mezzo a noi. **Rit.**

SOL DO LA-7 SOL
2. Rinnovaci con il Tuo Spirito nel corpo e nella mente.
MI- LA7 RE
Guidaci alla Santità rafforza in noi la fede.
SOL LA- SI7 MI-
Rivestici dell'uomo nuovo per essere più puri
DO SOL MI7 LA- DO7 SOL
e forti nella verità la vita cambierem. **Rit.**

SOL DO LA-7 SOL
3. Fa scomparire da noi asprezza, sdegno ed ira.
MI- LA7 RE
Le nostre bocche Signor proclamino il Tuo Amor.
SOL LA- SI7 MI-
Dacci il coraggio di aver per sempre in Te fiducia
DO SOL MI7 LA- DO7 SOL
e creature nuove insieme diverrem. **Rit.**

Vieni Santo Spirito

LA MI FA#- RE LA MI
Rit.: Vieni Santo Spirito, manda a noi dal Cielo,
LA RE LA MI RE MI LA
un raggio di luce, un raggio di luce.
LA MI FA#- RE LA MI
Vieni Padre dei poveri, vieni datore dei doni,
LA RE LA MI RE MI LA
luce dei cuori, luce dei cuori.

FA#- RE MI FA#- RE MI LA DO#-
1. Consolatore perfetto, ospite dolce dell'anima,
FA#- MI FA#- MI
dolcissimo sollievo, dolcissimo sollievo.
FA#- RE MI FA#- RE MI LA DO#-
Nella fatica riposo, nel calore riparo,
FA#- MI FA#- MI
nel pianto conforto, nel pianto conforto. **Rit.**

FA#- RE MI FA#- RE MI LA DO#-
2. Luce beatissima, invadi i nostri cuori,
FA#- MI FA#- MI
senza la Tua forza nulla, nulla è nell'uomo.
FA#- RE MI FA#- RE MI LA DO#-
Lava ciò che è torbido, scalda ciò che è gelido,
FA#- MI FA#- MI
rialza chi è caduto, rialza chi è caduto. **Rit.**

FA#- RE MI FA#- RE MI LA DO#-
3. Dona ai tuoi fedeli, che in Te confidano;
FA#- MI FA#- MI
i sette Santi doni, i sette Santi doni.
FA#- RE MI FA#- RE MI LA DO#-
Dona virtù e premio, dona morte Santa,
FA#- MI FA#- MI
dona eterna gioia, dona eterna gioia. **Rit.**

15 Testimoni saremo

DO RE- MI- FA DO RE- MI- FA

1. Noi l'abbiamo conosciuto sulle strade di Nazareth,
DO RE- MI- FA DO RE- MI- FA
noi l'abbiamo ascoltato parlare di Dio,
LA- SOL DO FA
noi l'abbiamo incontrato, siamo stati guariti,
DO FA LA- SOL DO SOL
noi con la gioia di Dio l'annunciamo a voi.

DO RE- MI- FA DO RE- MI- FA

2. Noi l'abbiamo veduto in croce sul Golgota,
DO RE- MI- FA DO RE- MI- FA
noi l'abbiamo toccato risorto: è Dio,
LA- SOL DO FA
noi l'abbiamo conosciuto: spezzava il Pane,
DO FA LA- SOL DO SOL
noi con la gioia di Dio l'annunciamo a voi.

LA- SOL MI-
Rit.: Testimoni saremo nel mondo, Gesù;
LA- SOL 7
porteremo nel cuore un giovane Dio.
DO FA DO LA- FA
Grideremo la pace, canteremo la vita,
RE- FA SOL DO [1°: SOL + Rit.]
il Vangelo di Dio per l'umanità. [2°: RE- MI- FA DO]

DO RE- MI- FA DO RE- MI- FA

3. Noi l'abbiamo amato nel volto dei poveri,
DO RE- MI- FA DO RE- MI- FA
noi l'abbiamo cercato in chi soffre per Lui,
LA- SOL DO FA
noi l'amiamo nell'oggi, siamo sua Chiesa,
DO FA LA- SOL DO SOL
noi, testimoni del mondo dell'Amore Suo. **Rit.**

16 Dolce è la sera

DO RE- SOL7 DO LA- RE- SOL
Dolce è la sera se mi stai vicino, come il mattino quando Ti incontrai:
DO RE- SOL7 DO FA DO LA- RE- SOL
io Ti ringrazio per avermi amato, nel lungo giorno che ho vissuto ormai.
DO FA SOL DO FA LA- RE- SOL
E canterò fino a quando, mio Signore, nella Tua casa tornerò con Te:
DO FA SOL7 DO FA DO RE- SOL DO
voglio cantare tutta la mia gioia per questo giorno vissuto insieme a Te!

DO RE- SOL7 DO LA- RE- SOL
Nulla rimpiango, molto Ti ringrazio per tutto quello che ho potuto dare:
DO RE- SOL7 DO FA DO LA- RE- SOL
nulla mi manca quando in Te confido, povero è solo chi non sa più amare.
DO FA SOL DO FA LA- RE- SOL
E canterò fino a quando, mio Signore, nella Tua casa tornerò con Te:
DO FA SOL7 DO FA DO RE- SOL DO
voglio cantare tutta la mia gioia per chi nel mondo domani nascerà!

DO RE- SOL7 DO LA- RE- SOL
Grazie Signore, che mi stai vicino ogni mattino Tu mi chiami a Te:
DO RE- SOL7 DO FA DO LA- RE- SOL
io ti ringrazio per avermi dato un nuovo giorno per stare con Te.
DO FA SOL DO FA LA- RE- SOL
E canterò tutto il giorno mio Signore nella Tua casa, prima e dopo Te:
DO FA SOL7 DO FA DO RE- SOL DO
voglio cantare tutta la mia gioia per quanti oggi incontreranno Te.

17 Spirito da figli

SIb FA MIb FA SIb

1. Abbiamo ricevuto uno Spirito da figli e ci lasciam guidare dall'Amor.
SIb FA MIb FA SOL-
La Verità e la Grazia saranno in mezzo a noi come seme di una nuova civiltà
MIb FA SOL-
E non abbiam paura di parlar di Santità,
MIb FA SOL-
di volare molto in alto, in una nuova libertà.
MIb FA SOL-
E se il futuro sta arrivando, tutti i giovani son qua,
MIb FA MIb SIb
messaggeri di una nuova umanità.

SOL- RE- MIb SIb
Rit.: Siamo noi, siamo noi, tutti uniti nell'Amore,
MIb SOL- FA
messaggeri della pace per aprire i vostri cuori.
SOL- RE- MIb SIb
Siamo noi, siamo noi, il presente ed il futuro
MIb SOL- FA SIb DO
riportiamo la speranza per un mondo più sicuro, siamo solo noi.

DO SOL FA SOL DO
2. L'Amore di Dio Padre non ci abbandona mai, il suo dono dura per l'eternità.
SOL FA SOL LA-
Nel cuore di Maria, c'è la nostra eredità, è la Madre di una nuova umanità.
FA SOL LA- FA SOL
E noi tutti siam fratelli, nati nella carità, camminiamo tutti insieme,
LA- FA SOL LA-
una famiglia si farà. Dai stringiamoci le mani, e tutto quanto cambierà,
FA SOL FA DO
e la pace in questo mondo ci sarà.

LA- MI- FA DO
Rit.: Siamo noi, siamo noi, tutti uniti nell'Amore,
FA LA- SOL
messaggeri della pace per aprire i vostri cuori.
LA- MI- FA DO
Siamo noi, siamo noi, il presente ed il futuro,
FA LA- SOL
riportiamo la speranza per un mondo più sicuro,
[DUE VOLTE]
DO FA DO FA DO FA DO FA DO
siamo solo noi. Siamo solo noi. Siamo solo noi. Siamo solo noi.

18 Se m'accogli

DO FA MI- LA-

1. Tra le mani non ho niente, spero che mi accoglierai,
DO FA SOL4 SOL
chiedo solo di restare accanto a Te.
DO FA MI- LA-
Sono ricco solamente dell'Amore che mi dai:
DO FA SOL4 SOL
è per quelli che non l'hanno avuto mai.

DO MI7 LA- DO7
Rit.: Se m'accogli, mio Signore, altro non Ti chiederò,
FA RE- MI7 LA-
e per sempre la Tua strada la mia strada resterà
FA DO FA RE- MI
nella gioia e nel dolore, fino a quando Tu vorrai,
LA- SOL FA DO
con la mano nella Tua camminerò.

DO FA MI- LA-

2. Io ti prego con il cuore, so che Tu mi ascolterai,
DO FA SOL4 SOL
rendi forte la mia Fede più che mai.
DO FA MI- LA-
Tieni accesa la mia luce fino al giorno che Tu sai,
DO FA SOL4 SOL
con i miei fratelli incontro a Te verrò. **Rit.**

19 Abbà, Padre!

DO FA DO SOL DO FA SOL

1. Liberaci, o Signore, dalle catene dell'orgoglio,
DO MI LA- FA DO FA SOL
e donaci il Tuo Spirito che ci fa gridare ancora:

DO FA DO SOL DO FA DO SOL

Rit.: Abbà Padre! Abbà Padre!

DO MI LA- FA DO SOL DO SOL FA

A- Abbà Padre! Abbà Pa-a-dre! Oh oh

DO FA DO SOL DO FA DO SOL

Abbà Padre! Abbà Padre!

DO MI LA- FA DO SOL DO

A- Abbà Padre! Abbà Pa-a-dre!

DO FA DO SOL DO FA SOL

2. Siamo riuniti insieme, Chiesa che vive nell'Amore,
DO MI LA- FA DO FA SOL
e in ogni ora del giorno noi ci rivolgiamo a Te così: **Rit.**

DO FA DO SOL DO FA SOL

3. Dio ha vinto la morte e ci ha donato la vita,
DO MI LA- FA DO FA SOL
facendoci come suoi figli, per questo possiamo cantare: **Rit.**

DO FA DO SOL DO FA SOL

4. Tutti fratelli noi siamo, come una grande famiglia.
DO MI LA- FA DO FA SOL
Viviamo questa realtà, è l'ora di renderla viva: **Rit.**

Canta e cammina

[INTRO: FA DO SIb FA SIb SOL- FA SOL- DO]

FA DO SIb FA
Rit.: Canta e cammina con la pace nel cuore,
SIb FA SOL-7 DO4 DO
canta e cammina nel bene e nell'Amore.
FA DO SIb FA
Canta e cammina, non lasciare la strada,
SIb SOL-7 FA SOL- FA
Cristo cammina con te.

SOL- DO7 FA RE- SOL-7 DO FA
1. Cantiamo a tutto il mondo che è Lui la libertà,
RE SOL-7 SIb- SOL DO
in Lui c'è una speranza nuova per questa umanità. **Rit.**

SOL- DO7 FA RE- SOL-7 DO FA
2. La gioia del Signore in noi per sempre abiterà,
RE SOL-7 SIb- SOL DO
se in comunione noi vivremo, nella Sua volontà. **Rit.**

SOL- DO7 FA RE- SOL-7 DO FA
3. È Lui che guida i nostri passi, è Lui la verità,
RE SOL-7 SIb- SOL DO
se siamo figli della luce in noi risplenderà. **Rit.**

SIb SOL-7 FA RE- SIb DO FA
Cristo cammina con te. Cristo cammina con te.

21 Al centro del presente

SOL RE DO SOL MI- RE DO
Uoh uoh uoh vivi il momento che va cogli l'attimo adesso. He he he!
SOL RE DO SOL MI- RE DO
Uoh uoh uoh vivi il momento che va cogli l'attimo adesso. He he he!

[FINE: SOL]

MI- SOL RE DO RE
1. Lui va a scuola, ma non sa perché, butta i giorni nella noia;
MI- SOL RE DO RE MI-
vive dentro una fotografia inseguendo un sogno fragile.
RE DO SOL RE
Lui non ha tempo per nessuno, sta viaggiando nel futuro. **Rit.**

MI- SOL RE DO RE
2. Lei ripensa ai passi che non ha, sta vagando nel passato;
MI- SOL
ha negli occhi un che di arido,
RE DO RE MI- RE
se potesse cambierebbe tutto di sé.
DO SOL RE
Ma ormai l'acqua che è passata non fa più girar la ruota. **Rit.**

MI- RE SI- MI- DO RE SI- MI-
3. Al centro di questo presente scorre l'eterno nelle cose.
DO RE SI- MI- DO RE SI- MI- DO
E se in quest'attimo tu Ami incontri Dio nella tua vita. **Rit.**

San Damiano

[INTRO: RE LA RE LA]

RE LA RE LA RE LA RE LA

1. Ogni uomo semplice porta in cuore un sogno,
RE LA RE LA RE LA RE LA
con Amore ed umiltà potrà costruirlo.
RE LA RE LA RE LA RE LA
Se davvero tu saprai vivere umilmente
RE LA RE LA RE LA RE LA
più felice tu sarai anche senza niente.
MI SOL RE LA
Se vorrai ogni giorno con il tuo sudore
MI SOL RE LA LA7
una pietra dopo l'altra in alto arriverai.

RE LA RE LA RE LA RE LA

2. Nella vita semplice troverai la strada
RE LA RE LA RE LA RE LA
che la calma donerà al tuo cuore puro.
RE LA RE LA RE LA RE LA
E le gioie semplici sono le più belle
RE LA RE LA RE LA RE LA
sono quelle che alla fine sono le più grandi.
MI SOL RE LA
Dai e dai ogni giorno con il tuo sudore
MI SOL RE LA LA7
una pietra dopo l'altra in alto arriverai.

[FINE: RE LA RE LA RE LA RE LA RE]

23 Se non ritornerete

RE- DO RE- SOL FA RE-
Rit.: Se non ritornerete come bambini, non entrerete mai.
RE- DO RE- SOL FA RE-
Se non ritornerete come bambini, non entrerete mai.

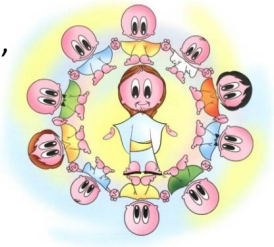

RE- DO RE- DO RE-
1. La mia porta sarà chiusa per il ricco e per il forte,
DO FA RE-
per tutti quelli che non hanno Amato,
DO RE-
per chi ha giocato con la morte.
RE- DO RE- DO RE-
Per gli uomini per bene, per chi cerca la sua gloria,
DO FA RE- DO RE-
per tutti quelli che non hanno amato e per i grandi della storia. **Rit.**

RE- DO RE- DO RE-
2. Non c'è posto per quell'uomo che non vende la sua casa
DO FA RE- DO RE-
per acquistare il campo dove ho nascosto il mio tesoro.
RE- DO RE- DO RE-
Ma per tutti gli affamati, gli assetati di giustizia,
DO FA RE- DO RE-
ho spalancato le mie porte, ho preparato la mia gioia. **Rit.**

RE- DO RE- DO RE-
3. Per chi fu perseguitato, per chi ha pianto nella notte,
DO FA RE- DO RE-
per tutti quelli che hanno Amato, per chi ha donato la sua vita.
RE- DO RE- DO RE-
La Mia casa sarà aperta, la Mia tavola imbandita,
DO FA RE- DO RE-
per tutti quelli che hanno amato, per chi ha donato la sua vita. **Rit.**

24 Sei con noi, Signor

RE SOL RE FA#- MI- LA
1. Sei con noi, Signor, sei con noi: nella gioia Tu sei con noi,
RE SI- FA#- MI- LA7 RE
nel dolore Tu sei con noi, Tu per sempre sei con noi.

RE SOL RE FA#- MI- LA
2. Sei con noi, Signor, sei con noi: nella notte Tu sei con noi,
RE SI- FA#- MI- LA7 RE
nella luce Tu sei con noi, Tu per sempre sei con noi.

RE SOL RE FA#- MI- LA
3. Noi crediamo in Te, o Signor, noi speriamo in Te, o Signor,
RE SI- FA#- MI- LA7 RE
noi Amiamo Te, o Signor, Tu ci ascolti, o Signor.

RE SOL RE FA#- MI- LA
4. Noi cerchiamo Te, o Signor, noi preghiamo Te, o Signor,
RE SI- FA#- MI- LA7 RE
noi cantiamo a Te, o Signor: Tu ci ascolti, o Signor.

RE SOL RE FA#-
5. C'è chi prega, Signor: vieni a noi. C'è chi soffre, Signor:
MI- LA
vieni a noi.
RE SI- FA#- MI- LA7 RE
C'è chi spera, Signor: vieni a noi. O signore, vieni a noi.

Symbolum ‘77

[INTRO: MI- DO7 RE MI-]

MI- DO RE SOL MI- DO RE SI
Tu sei la mia vita, altro io non ho. Tu sei la mia Strada, la mia Verità.
LA- RE SOL MI- DO RE SOL SI
Nella Tua parola io camminerò finché avrò respiro, fino a quando tu vorrai
LA- RE SOL MI- DO RE MI-
Non avrò paura, sai, se Tu sei con me: io Ti prego, resta con me.

MI- DO RE SOL MI- DO RE SI
Credo in Te Signore, nato da Maria, Figlio Eterno e Santo, uomo come noi.
LA- RE SOL MI-
Morto per Amore, vivo in mezzo a noi:
DO RE SOL SI
una cosa sola con il Padre e con i Tuoi,
LA- RE SOL MI- DO RE MI-
fino a quando io lo so, Tu ritornerai, per aprirci il Regno di Dio.

MI- DO RE SOL MI- DO RE SI
Tu sei la mia forza, altro io non ho, Tu sei la mia Pace, la mia libertà.
LA- RE SOL MI- DO RE SOL SI
Niente nella vita ci separerà, so che la Tua mano forte non mi lascerà
LA- RE SOL MI- DO RE MI-
so che da ogni male Tu mi libererai e nel Tuo perdono vivrò.

MI- DO RE SOL MI- DO RE SI
Padre della Vita, noi crediamo in Te. Figlio Salvatore, noi speriamo in Te.
LA- RE SOL MI- DO RE SOL SI
Spirito d’Amore, vieni in mezzo a noi. Tu da mille strade ci raduni in unità.
LA- RE SOL MI- DO RE MI
E per mille strade poi, dove Tu vorrai, noi saremo il seme di Dio.

26 Cantate al Signore un canto nuovo

[INTRO: SOL RE DO SOL DO SOL LA- RE SOL RE DO SOL DO SI-
MI- LA- RE7 SOL RE7]

[RE7] SOL RE DO SOL
Rit.: Cantate al Signore un canto nuovo
DO SOL LA-7 RE7
perché ha compiuto prodigi,
SOL RE DO SOL
ha manifestato la Sua salvezza,
DO SI- MI- LA-7 RE7 SOL RE DO RE [FINE: SOL]
su tutti i popoli la Sua bontà.

SOL DO SOL MI- DO RE
1. Egli si è ricordato della Sua fedeltà;
DO RE SI- MI-7 DO SOL LA- RE7 SOL RE7
i confini della terra hanno veduto la salvezza del Signor. **Rit.**

SOL DO SOL MI- DO RE
2. Esultiamo di gioia, acclamiamo al Signor;
DO RE SI- MI-7 DO SOL
con un suono melodioso cantiamo insieme:
LA- RE7 SOL RE7
"Lode e Gloria al nostro Re". **Rit.**

SOL DO SOL MI- DO RE
3. Frema il mare e la terra, il Signore verrà!
DO RE SI- MI-7 DO SOL LA- RE7 SOL RE7
Un giudizio di giustizia con rettitudine nel mondo porterà.
Rit.

27 Gesù per le strade

RE MI- SOL RE
1. Gesù, per le strade vorrei Te cantar,
SOL LA7 RE
Gesù, la Tua vita al mondo annunciare vorrei.
SOL MI- RE
Solo Tu sei la Via, la Pace, l'Amor.
SI- MI- SOL RE
Gesù, per le strade vorrei Te cantar.

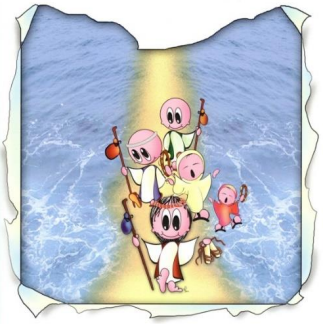

RE MI- SOL RE
2. Gesù, per le strade vorrei Te lodar,
SOL LA7 RE
Gesù, esser l'eco vorrei della gioia che dai,
SOL MI- RE
or cantando la Terra, or cantando il Ciel.
SI- MI- SOL RE
Gesù, per le strade vorrei Te cantar.

RE MI- SOL RE
3. Gesù, per le strade vorrei Te servir,
SOL LA7 RE
Gesù, la mia Croce vorrei abbracciare per Te,
SOL MI- RE
come il corpo e il sangue Tu desti per me.
SI- MI- SOL RE
Gesù, per le strade vorrei Te servir.

RE MI- SOL RE
4. Gesù io vorrei sulle strade restar:
SOL LA7 RE
il suon dei Tuoi passi vorrei nella notte sentir.
SOL MI- RE
Tu ritorni ogni dì, Tu ci vieni a salvar;
SI- MI- SOL RE SI- MI- SOL RE
così resterò sulle strade a cantar. Così resterò sulle strade a cantar.

Servo per Amore

SI- RE

1. Una notte di sudore sulla barca in mezzo al mare
LA FA#- SOL SI-
e mentre il cielo s'imbianca già tu guardi le tue reti vuote.
RE LA RE
Ma la voce che ti chiama un altro mare ti mostrerà
SOL RE MI- SOL RE
e sulle rive di ogni cuore le tue reti getterai.

SI- RE LA FA#- SOL
Rit.: Offri la vita tua, come Maria ai piedi della Croce
SI- RE LA RE SOL
e sarai servo di ogni uomo, servo per Amore,
RE MI- SOL RE
Sacerdote dell'umanità.

SI- RE

2. Avanzavi nel silenzio fra le lacrime speravi
LA FA#- SOL SI-
che il seme sparso davanti a te cadesse sulla buona terra.
RE LA RE
Ora il cuore tuo è in festa perché il grano biondeggia ormai,
SOL RE MI- SOL RE
è maturato sotto il sole, puoi riporlo nei granai. **Rit.**

Lui ci ha dato

RE LA RE LA RE

1. Non so proprio cosa far per ringraziare il mio Signor:
SI- LA RE MI7 LA7 RE
ci ha dato i Cieli da guardar e tanta gioia dentro al cuor!

RE SOL LA RE

Rit.: Lui ci ha dato i cieli da guardar,
RE SOL LA RE
Lui ci ha dato la bocca per cantar,
RE SOL LA RE
Lui ci ha dato il mondo per Amar
MI7 LA7 RE MI7 LA7 RE
e tanta gioia dentro al cuor! E tanta gioia dentro il cuor!

RE LA RE LA RE

2. Si è chinato su di noi ed è disceso giù dal Ciel
SI- LA RE MI7 LA7 RE
per abitare in mezzo a noi e per salvare tutti noi! **Rit.**

RE LA RE LA RE

3. E quando un dì con Lui sarem nella Sua casa abiterem,
SI- LA RE MI7 LA7 RE
nella Sua casa tutta d'or con tanta gioia dentro al cuor! **Rit.**

30 # Corro lungo la mia strada

SOL RE DO MI- SOL RE
Rit.: Corro lungo la mia strada guido la mia libertà,
SOL RE MI- RE DO SOL
faccia a faccia con la vita, guardando la realtà.
SOL RE DO MI- SOL RE
Corro lungo la mia strada guido la mia libertà,
SOL RE MI- RE DO SOL
faccia a faccia con la vita, guardando la realtà.

SOL DO RE MI-
1. Spesso può bastar un gesto semplice,
DO SOL RE MI-
una parola, o un atto di bontà.
DO SOL RE SOL RE DO SOL
E ad ogni uomo potrò dare un istante di felicità. **Rit.**

SOL DO RE MI- DO SOL RE MI-
2. E quando poi la corsa finirà conoscerò la verità.
DO SOL RE SOL RE DO SOL
In quel momento aprirò i miei occhi alla vera realtà. **Rit.**

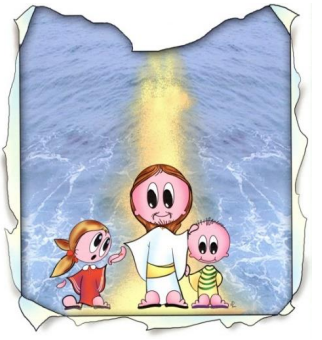

31 Disegno divino

LA- FA SOL DO MI LA- FA

1. Nel mare del silenzio una voce si alzò, da una notte senza confini
SOL DO MI LA - MI
una luce brillò, dove non c'era niente quel giorno.

LA- RE- SOL DO MI

Rit.: Avevi scritto già il mio nome lassù nel cielo,

LA- RE- SOL DO MI LA- MI

avevi scritto già la mia vita insieme a Te, avevi scritto già di me.

LA- FA SOL DO MI

2. E quando la Tua mente fece splendere le stelle,
LA- FA SOL DO MI
e quando le Tue mani modellarono la terra,
LA- MI
dove non c'era niente quel giorno. **Rit.**

LA- FA SOL DO MI LA- FA

3. E quando hai calcolato la profondità del cielo, e quando hai colorato
SOL DO MI LA- MI
ogni fiore della terra, dove non c'era niente quel giorno. **Rit.**

LA- FA SOL DO MI

4. E quando hai disegnato le nubi e le montagne,
LA- FA SOL DO MI
e quando hai disegnato il cammino di ogni uomo,
LA- MI
l'avevi fatto anche per me.

LA- RE- SOL DO MI LA- RE-

Rit.: Se ieri non sapevo, oggi ho incontrato Te, e la mia libertà

SOL DO MI LA- MI

è il Tuo disegno su di me, non cercherò più niente perché,

LA-

Tu mi salverai.

Facci nuovi con Te

RE SI- SOL LA
Rit.: Tu, che fai nuove tutte le cose,
RE SI- SOL MI- LA7 RE
fa che oggi diventiamo nuovi con Te.

RE SOL
1. Fa nuovo questo lavoro questo mio giorno perché
MI- LA LA7
siano tutti gli istanti vissuti solo per Te. **Rit.**

RE SOL
2. Fa nuovo questo incontro con i fratelli Signor,
MI- LA LA7
so che in ognuno di loro sempre incontrarti potrò. **Rit.**

RE SOL
3. Fa nuovo questo dolore che anche oggi verrà,
MI- LA LA7
facci scoprire l'Amore che in ogni croce sarà. **Rit.**

RE SOL
4. E quando mi sento fallito dammi di ricominciare,
MI- LA LA7
donami un cuore nuovo che sia capace di Amare. **Rit.**

RE SOL
5. Nel mondo c'è ancora la guerra e tutto passa quaggiù,
MI- LA LA7
preparaci un'altra terra dove ci sei solo Tu. **Rit.**

RE SOL
6. Fa nuova questa preghiera quando Ti dico il mio "sì",
MI- LA LA7
fa che nell'ultima sera possa ridirla così. **Rit.**

È festa

SI7 MI LA SI7 MI
1. C'è tanta gente lungo le strade, s'è risvegliata per incanto la città.
SI7 MI LA SI7 MI
ci saluta con allegria, ogni tristezza, ogni rancor se n'è andato via.

Rit.

LA RE LA FA#- SI7
Rit.: È festa in tutta la città, si sente la voglia di cantar:
MI LA SI LA MI SI7 MI
è il giorno più bello per ritrovarci e scoprire l'amicizia fra di noi.
LA RE LA FA#- SI7
Le luci risplendono lassù, la gioia si sente ancor di più;
MI LA SI LA
il sole non deve mai tramontare su questa festa,
MI SI7 MI
che è nei nostri cuor.

SI7 MI LA SI7 MI
2. Quando domani andrò al lavoro, ritornerà come ogni giorno la città.
SI7 MI LA SI7 MI
ma se in ognuno vedrò un amico, come stasera questa gioia troverò.

Rit.

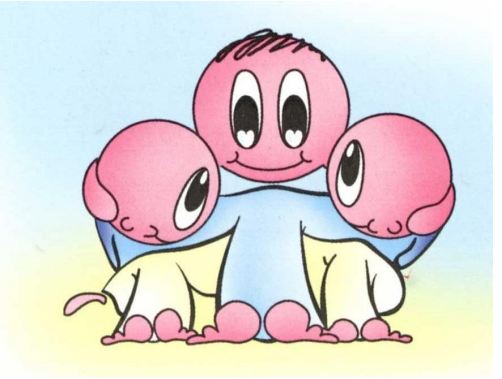

Stella polare

MI- SOL
1. Ho bisogno di incontrarti nel mio cuore,
SI- 7 DO
di trovare Te, di stare insieme a Te:
LA- MI-7
unico riferimento del mio andare,
DO RE SI- MI-
unica ragione Tu, unico sostegno Tu.
DO RE SOL4 SOL
Al centro del mio cuore ci sei solo Tu.

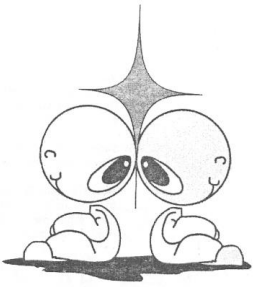

MI- SOL
2. Anche il cielo gira intorno e non ha pace,
SI- 7 DO
ma c'è un punto fermo è quella stella là.
LA- MI-7
La stella polare è fissa ed è la sola,
DO RE SI- MI-
la stella polare Tu, la stella sicura Tu.
DO RE SOL4 SOL
Al centro del mio cuore ci sei solo Tu.

SI- DO SI- MI-
Rit.: Tutto ruota intorno a Te, in funzione di Te,
SI- DO RE RE4
e poi non importa il come, il dove e il se.

MI- SOL
3. Che Tu splenda sempre al centro del mio cuore,
SI- 7 DO
il significato allora sarai Tu,
LA- MI-7
quello che farò sarà soltanto Amore.
DO RE SI- MI-
Unico sostegno Tu, la stella polare Tu,
DO RE SOL4 SOL
al centro del mio cuore ci sei solo Tu. **Rit.** **[FINE: RIP. STROFA 1]**

35 È bello lodarti

SOL DO LA- RE
Rit.: È bello cantare il Tuo Amore, è bello lodare il Tuo nome.
SOL SI7 DO SOL RE DO
E' bello cantare il Tuo Amore, è bello lodarti Signore,
SOL RE DO
è bello cantare a Te!
SOL DO LA- RE
È bello cantare il Tuo Amore, è bello lodare il Tuo nome.
SOL SI7 DO SOL RE DO
E' bello cantare il Tuo Amore, è bello lodarti Signore,
SOL RE DO [FINE: SOL]
è bello cantare a Te!

MI- SOL DO
1. Tu che sei l'Amore infinito che neppure il cielo può contenere,
LA- RE
Ti sei fatto uomo, Tu sei venuto qui
SI7 DO
ad abitare in mezzo a noi, allora... **Rit.**

MI- SOL DO
2. Tu che conti tutte le stelle e le chiami ad una ad una per nome,
LA- RE
da mille sentieri ci hai radunati qui
SI7 DO
e ci hai chiamati figli Tuoi, allora…. **Rit.**

Il Signore ha messo un seme

MI- LA- MI- SI7 MI-
Rit.: Il Signore ha messo un seme nella terra del mio giardino.
MI- LA- MI- SI7 MI-
Il Signore ha messo un seme nel profondo del mio mattino.

SOL LA- SI7 MI-
1. Io appena me ne sono accorto sono sceso dal mio balcone
SI7 MI-
e volevo guardarci dentro e volevo vedere il seme.

MI- LA- MI- SI7 MI-
Rit.: Il Signore ha messo un seme nella terra del mio giardino.
MI- LA- MI- SI7 MI-
Il Signore ha messo un seme nel profondo del mio mattino.

SOL LA- SI7 MI-
2. Io vorrei che fiorisse il seme, io vorrei che nascesse il fiore,
SI7 MI-
ma il tempo del germoglio lo conosce il mio Signore.

MI- LA- MI- SI7 MI-
Rit.: Il Signore ha messo un seme nella terra del mio giardino.
MI- LA- MI- SI7 MI-
Il Signore ha messo un seme nel profondo del mio mattino.

37

È la mia strada

RE RE LA LA7 RE

1. È la mia strada che porta a Te. È la mia strada che porta a Te.
   RE7 SOL
   È la mia strada che porta a Te.
   RE LA RE SOL RE
   È la mia strada, Signor, che porta a Te.

RE RE LA LA7 RE

2. E mio fratello viene con me. E mio fratello viene con me.
   RE7 SOL
   E mio fratello viene con me.
   RE LA RE SOL RE
   Per la mia strada Signor, che porta a Te.

RE RE LA LA7 RE

3. E mia sorella viene con me. E mia sorella viene con me.
   RE7 SOL
   E mia sorella viene con me.
   RE LA RE SOL RE
   Per la mia strada Signor, che porta a Te.

RE RE LA LA7 RE

4. E la mia gente viene con me. E la mia gente viene con me.
   RE7 SOL
   E la mia gente viene con me.
   RE LA RE SOL RE
   Per la mia strada Signor, che porta a Te.

RE RE LA LA7 RE

5. E batte le mani chi viene con me. E batte le mani chi viene con me.
   RE7 SOL
   E batte le mani chi viene con me.
   RE LA RE SOL RE
   Per la mia strada Signor, che porta a Te.

38 Andate per le strade

SI- RE SOL LA

Rit.: Andate per le strade in tutto il mondo,

FA#- SI- LA RE

chiamate i Miei amici per far festa,

SI- SOL LA SI-

c'è un posto per ciascuno alla Mia mensa.

SOL LA RE

1. Nel vostro cammino annunciate il Vangelo

SI- MI- FA# SI- RE7 SOL

dicendo: "È vicino il Regno dei cieli!". Guarite i malati,

LA RE SI- FA#- DO#7 FA#

mondate i lebbrosi, rendete la vita a chi l'ha perduta. **Rit.**

SOL LA RE

2. Vi è stato donato con Amore gratuito:

SI- MI- FA# SI- RE7 SOL

ugualmente donate con gioia e per Amore. Con voi non prendete

LA RE SI- FA#- DO#7 FA#

né oro né argento, perché l'operaio ha diritto al suo cibo. **Rit.**

SOL LA RE

3. Entrando in una casa donatele la pace:

SI- MI- FA# SI- RE7 SOL

se c'è chi vi rifiuta e non accoglie il dono, la pace torni a voi

LA RE SI- FA#- DO#7 FA#

e uscite dalla casa, scuotendo la polvere dai vostri calzari. **Rit.**

SOL LA RE

4. Ecco, io vi mando come agnelli in mezzo ai lupi:

SI- MI- FA# SI- RE7 SOL

siate dunque avveduti come sono i serpenti, ma liberi e chiari

LA RE SI- FA#- DO#7 FA#

come le colombe; dovrete sopportare prigioni e tribunali. **Rit.**

SOL LA RE

5. Nessuno è più grande del proprio maestro,

SI- MI- FA# SI- RE7 SOL

né il servo è più importante del suo padrone. Se hanno odiato Me,

LA RE SI- FA#- DO#7 FA#

odieranno anche voi; ma voi non temete, io non vi lascio soli! **Rit.**

Dove due o più

RE SI- FA#- SI- SOL SI7
Rit.: Dove due o più sono uniti nel mio nome,
MI- LA RE SOL LA7 RE
là sono io in mezzo a loro: è parola di Gesù

RE- SOL- LA
1. Se pure ci trovassimo insieme per pregare,
RE- SIb FA
ma fossimo divisi da rancori o diffidenze,
SOL- LA
o anche solamente indifferenti l'un per l'altro:
RE- SIb LA
come possiamo dire che Gesù è in mezzo a noi? **Rit.**

RE- SOL- LA
2. Se pure ci riuniamo per discorrere di Lui,
RE- SIb FA
o andiamo in capo al mondo ad annunciare il suo Vangelo,
SOL- LA
ma non mettiamo in pratica tra noi la sua Parola;
RE- SIb LA
come possiamo dire che Gesù è in mezzo a noi? **Rit.**

RE- SOL- LA
3. Se invece noi ci amiamo come Lui ha amato noi,
RE- SIb FA
essendo sempre pronti a dar la vita l'un per l'altro,
SOL- LA
mettendo i nostri beni in comunione coi fratelli:
RE- SIb LA
allora possiamo dire che Gesù è in mezzo a noi! **Rit.**

RE- SOL- LA

4. Non basta aver deciso una volta solamente

RE- SIb FA

di vivere tra noi sempre con Gesù in mezzo:

SOL- LA

occorre dichiararlo mille volte ogni giorno,

RE- SIb LA

ricominciare sempre e consumarsi in unità. **Rit.**

RE- SOL- LA

5. Potranno abbatter chiese seminari e monasteri,

RE- SIb FA

potranno proibire associazioni ed assemblee,

SOL- LA

potranno conculcare libertà e diritti umani;

RE- SIb LA

vietare non potranno Gesù in mezzo a due o più. **Rit.**

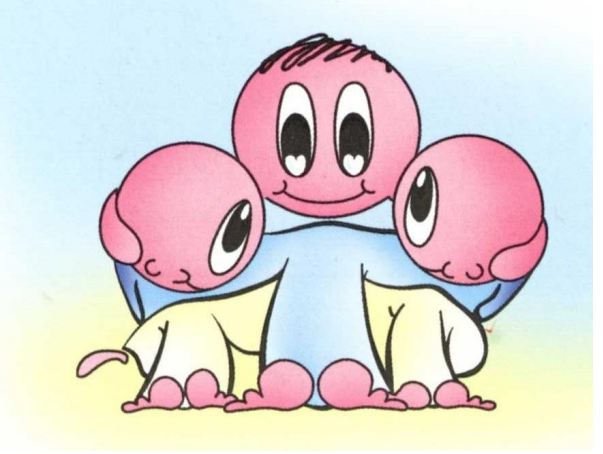

Cesarea di Filippo

RE- DO RE-
1. La gente chi dice che io sia? *…che sei Geremia.*
RE- DO RE-
Che pensa del figlio dell'uomo? *…che Tu sei il Battista.*
RE- SOL- DO
Uno m'ha detto che *Ma io credo che*
FA SIb
sei un rivoluzionario. *che Tu sei il Messia,*
SIb SOL-
Sei un profeta vero *che se il figlio*
LA LA
o un illuso? *di Dio!* **Rit.**

RE SOL LA RE SI- MI- LA RE 7
Rit.: Ma Cristo è un amico che non condanna mai, non tradisce mai.
SOL LA RE SI- MI- LA RE
Ma Cristo è la speranza per noi, è la forza che ci accompagnerà.
[SOL RE]

RE- DO RE-
2. Io sono la strada e la vita. *Sei la verità.*
RE- DO RE-
Io sono il pastore che cerca. *Tu sei mio papà.*
RE- SOL- DO
Uno mi ha detto che *Ma io credo che*
DO FA SIb
non hai cambiato il mondo. *che Tu hai vinto il mondo.*
SIb SOL-
Tutto è rimasto il male *Tu mi dai*
LA LA
come prima. *speranza!* **Rit.**

RE- DO RE-

3. Nessuno di voi mi domanda: *Dove vai, Signore?*

RE- DO RE-

L'angoscia si abbatte su voi. *Tu ci lasci soli.*

RE- SOL- DO

Uno mi ha detto che *Ma io credo che*

DO FA SIb

Tu non ritornerai *manderai il Tuo Spirito*

SIb SOL-

che Tu non sarai *a cambiare*

LA LA

più con noi. *il mondo.* **Rit.**

RE SOL LA RE SI- MI- LA RE 7

Rit.: Ma Cristo è un amico che non condanna mai, non tradisce mai.

SOL LA RE SI- MI- LA RE

Ma Cristo è la speranza per noi, è la forza che ci accompagnerà.

[SOL RE]

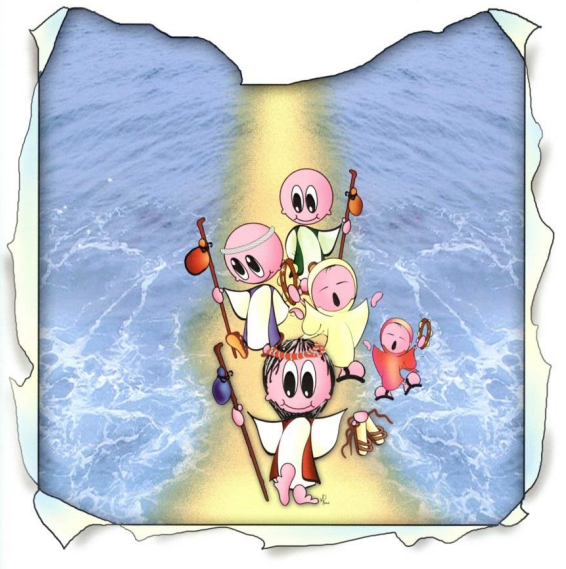

41 Voglio esaltare

MI- SI- MI- SI- MI- SI- MI- SI-

1. Voglio esaltare il nome del Dio nostro: è Lui la mia libertà.
   MI- SI- MI- SI- MI- SI- MI-
   Ecco il mattino, gioia di salvezza: un canto sta nascendo in noi.

LA- RE7 SOL DO7

Rit.: Vieni o Signore, luce del cammino,

FA#- SI7 MI- RE MI- MI7

fuoco che nel cuore accende il "sì"!

LA- RE7 SOL7 DO7 FA#- SI7 MI-

Lieto il Tuo passaggio, ritmi la speranza, Padre della verità.

MI- SI- MI- SI- MI- SI- MI- SI-

2. Voglio esaltare il nome del Dio nostro: grande nella fedeltà.
   MI- SI- MI- SI- MI- SI- MI-
   Egli mi ha posto sull'alto Suo monte, roccia che non crolla mai.
   Rit.

MI- SI- MI- SI- MI- SI- MI- SI-

3. Voglio annunciare il dono crocifisso di Cristo, il Dio con noi.
   MI- SI- MI- SI- MI- SI- MI-
   Perché della morte Lui si prende gioco, Figlio che ci attira a sé!
   Rit.

Come un fiume

DO SOL
Rit.: Come un fiume in piena che la sabbia non può arrestare,
DO DO7 FA
come l'onda che dal mare si distende sulla riva.
FA- DO
Ti preghiamo Padre che così si sciolga il nostro Amore,
RE- SOL SOL7
e l'Amore dove arriva, sciolga il dubbio e la paura.

DO SOL
1. Come un pesce che risale a nuovo fino alla sorgente,
DO DO7 FA
va a scoprire dove nasce e si diffonde la sua vita.
FA- DO
Ti preghiamo Padre che noi risaliamo la corrente,
RE- FA DO SOL7
fino ad arrivare alla vita nell'Amore. **Rit.**

DO SOL
2. Come l'erba che germoglia e cresce senza far rumore,
DO DO7 FA
ama il giorno della pioggia e si addormenta sotto il sole.
FA- DO
Ti preghiamo Padre che così in un giorno di silenzio,
RE- FA DO LA7
anche in noi germogli questa vita nell'Amore.

RE LA
Rit.: Come un fiume in piena che la sabbia non può arrestare,
RE RE7 SOL
come l'onda che dal mare si distende sulla riva.
SOL- RE
Ti preghiamo Padre che così si sciolga il nostro Amore,
MI- LA LA7
e l'Amore dove arriva, sciolga il dubbio e la paura.

RE LA
3. Come un albero che affonda le radici nella terra
RE RE7 SOL
e su quella terra un uomo costruisce la sua casa.
SOL- RE
Ti preghiamo Padre buono di portarci alla Tua casa,
MI- SOL RE [FINE: SOL]
dove vivere una vita piena nell'Amore.

43 Padre nostro ascoltaci

RE SI- SOL LA7

1. Padre nostro ascoltaci, con il cuore Ti preghiamo.
RE SI- SOL LA7
Resta sempre accanto a noi: confidiamo in Te.
RE SI- RE FA#7 SI-
La tua mano stendi sopra tutti i figli Tuoi;
SOL LA RE SI-
Il Tuo Regno venga in mezzo a noi.
SOL LA RE LA
Il Tuo Regno venga in mezzo a noi.

RE SI- SOL LA7

2. Per il pane di ogni dì, per chi vive per chi muore,
RE SI- SOL LA7
per chi piange in mezzo a noi, noi preghiamo Te.
RE SI- RE FA#7 SI-
Per chi ha il cuore vuoto, per chi ormai non spera più:
SOL LA RE SI-
Per chi Amore non ha visto mai,
SOL LA RE LA
per chi Amore non ha visto mai.

RE SI- SOL LA7

3. Se nel nome di Gesù, con Amore perdoniamo,
RE SI- SOL LA7
Anche Tu che sei l'Amore ci perdonerai.
RE SI- RE FA#7 SI-
La tristezza dentro al cuore non ritornerà:
SOL LA RE SI-
nel Tuo Regno gioia ognuno avrà,
SOL LA RE
nel Tuo Regno gioia ognuno avrà.

44 Ora è tempo di gioia

RE MI-7 RE SOL LA RE MI-7 RE LA

1. L'eco torna d'antiche valli, la Sua voce non porta più
SI- FA#- SOL MI7 LA RE MI-7 SOL LA RE
ricordo di sommesse lacrime, di esili in terre lontane.

SOL RE DO RE SOL LA- SOL DO RE4 RE

Rit.: Ora è tempo di gioia, non ve ne accorgete?
SOL RE LA-7 MI- SI DO7 SI-7 MI-
Ecco faccio una cosa nuova, nel deserto una strada aprirò.

RE MI-7 RE SOL LA RE MI-7 RE LA

2. Come l'onda che sulla sabbia, copre le orme e poi passa e va.
SI- FA#- SOL MI7 LA RE MI-7 SOL LA RE
Così nel tempo si cancellano le ombre scure del lungo inverno.

Rit.

RE MI-7 RE SOL LA RE MI-7 RE LA

3. Tra i sentieri dei boschi il vento con i rami ricomporrà
SI- FA#- SOL MI7 LA RE MI-7 SOL LA RE
nuove armonie che trasformano i lamenti in canti di festa.

Rit.

45 E sono solo un uomo

RE FA#- SOL RE
1. Io lo so Signore che vengo da lontano,
FA#- SOL LA
prima nel pensiero e poi nella Tua mano
RE LA SOL RE
io mi rendo conto che Tu sei la mia vita
SOL MI- MI7 LA LA7
e non mi sembra vero di pregarti così:
RE FA#- SOL RE
«Padre d'ogni uomo» - e non t'ho visto mai
FA#- SOL LA7
«Spirito di vita» - e nacqui da una donna
RE LA SOL RE
«Figlio mio fratello» - e sono solo un uomo:
SOL MI- MI7 LA7
eppure io capisco che Tu sei verità.

RE SOL LA7 RE7
Rit.: E imparerò a guardare tutto il mondo
SOL LA RE RE7
con gli occhi trasparenti di un bambino
SOL LA RE SI7
e insegnerò a chiamarti *«Padre nostro»*
MI- MI7 LA7
ad ogni figlio che diventa uomo.
RE SOL LA7 RE7
E imparerò a guardare tutto il mondo
SOL LA RE RE7
con gli occhi trasparenti di un bambino
SOL LA RE SI7
e insegnerò a chiamarti *«Padre nostro»*
MI- LA RE SOL [RE]
ad ogni figlio che diventa uomo.

RE FA#- SOL RE

2. Io lo so Signore che Tu mi sei vicino,
FA#- SOL LA
luce alla mia mente, guida al mio cammino,
RE LA SOL RE
mano che sorregge, sguardo che perdona
SOL MI- MI7 LA LA7
e non mi sembra vero che Tu esista così.
RE FA#- SOL RE
Dove nasce Amore Tu sei la sorgente,
FA#- SOL LA7
dove c'è una croce Tu sei la Speranza,
RE LA SOL RE
dove il tempo ha fine, Tu sei vita eterna:
SOL MI- MI7 LA7
e so che posso sempre contare su di Te!

RE SOL LA7 RE7
Rit.: E accoglierò la vita come un dono
SOL LA RE RE7
e avrò il coraggio di morire anch'io
SOL LA RE SI7
e incontro a Te verrò col mio fratello
MI- MI7 LA7
che non si sente amato da nessuno.
RE SOL LA7 RE7
E accoglierò la vita come un dono
SOL LA RE RE7
e avrò il coraggio di morire anch'io
SOL LA RE SI7
e incontro a te verrò col mio fratello
MI- LA RE SOL RE
che non si sente amato da nessuno.

Vocazione

DO SOL FA SOL DO FA DO SOL

1. Era un giorno come tanti altri, e quel giorno Lui passò.
DO SOL FA SOL DO FA DO MI
Era un uomo come tutti gli altri, e passando mi chiamò.
LA- MI- FA SOL
Come lo sapesse che il mio nome era proprio quello,
DO SOL FA SOL DO FA DO SOL
come mai vedesse proprio me nella Sua vita, non lo so.
DO SOL FA SOL DO FA DO MI
Era un giorno come tanti altri e quel giorno mi chiamò.

LA- MI- FA SOL
Rit.: Tu Dio, che conosci il nome mio
LA- MI- FA SOL
fa che ascoltando la Tua voce
DO SOL FA SOL
io ricordi dove porta la mia strada
DO SOL FA DO FA DO SOL [FINE: DO]
nella vita all'incontro con Te

DO SOL FA SOL DO FA DO SOL

2. Era l'alba triste e senza vita, e qualcuno mi chiamò.
DO SOL FA SOL DO FA DO MI
Era un uomo come tanti altri, ma la voce, quella no.
LA- MI- FA SOL
Quante volte un uomo con il nome giusto mi ha chiamato,
DO SOL FA SOL DO FA DO SOL
una volta sola l'ho sentito pronunciare con Amore.
DO SOL FA SOL DO FA DO MI
Era un uomo come nessun altro e quel giorno mi chiamò.

Rit.

47 Ti esalto Dio mio Re

RE7 SOL RE SOL SOL7 DO RE RE7
Rit.: Ti esalto Dio mio Re, canterò in eterno a Te,
SOL MI- DO DO- SOL LA- RE7 SOL
io voglio lodarti Signor e benedirti, Alleluia!

DO SOL 7 DO SOL
1. Il Signore è degno di ogni lode, non si può misurar la Sua grandezza;
DO RE SOL MI- DO RE SOL
ogni vivente proclami la Sua Gloria, la Sua opera è giustizia e verità.
Rit.

DO SOL 7 DO SOL
2. Il Signore è paziente e pietoso, lento all'ira e ricco di grazia;
DO RE SOL MI- DO RE SOL
tenerezza ha per ogni creatura, il Signore è buono verso tutti. **Rit.**

DO SOL 7 DO SOL
3. Il Signore sostiene chi vacilla e rialza chiunque è caduto.
DO RE SOL MI-
Gli occhi di tutti ricercano il Suo volto,
DO RE SOL
la Sua mano provvede loro il cibo. **Rit.**

DO SOL 7 DO SOL
4. Il Signore protegge chi lo teme ma disperde i superbi di cuore;
DO RE SOL MI- DO RE SOL
Egli ascolta il grido del Suo servo, ogni lingua benedica il Suo Nome.
Rit.

48 Fammi conoscere la tua volontà

MI FA#- LA MI LA MI FA#7 SI
Rit.: Fammi conoscere la Tua volontà. Parla, Ti ascolto, Signore!
LA SI SOL# DO#-
La mia felicità è fare il Tuo volere:
LA MI SI7 MI
porterò con me la Tua Parola.

SOL RE MI- RE MI- DO SOL RE
1. Lampada ai miei passi è la Tua Parola, luce sul mio cammino.
SOL RE MI- RE DO DO- SOL SI7
Ogni giorno la mia volontà trova una guida in Te. **Rit.**

SOL RE MI- RE MI- DO SOL RE
2. Porterò con me i Tuoi insegnamenti; danno al mio cuore gioia.
SOL RE MI- RE DO DO- SOL SI7
La Tua Parola è fonte di luce, dona saggezza ai semplici. **Rit.**

SOL RE MI- RE MI- DO SOL RE
3. La mia bocca impari la Tua lode; sempre Ti renda grazie.
SOL RE MI- RE DO DO- SOL SI7
Ogni momento canti il Tuo Amore, la mia speranza è in Te. **Rit.**

49 Ho trovato un tesoro

SOL SI-7 DO SOL
1. Ho trovato un tesoro più splendente del sole,
LA-7 SOL RE SOL DO RE SOL
mai nessuno potrà rubar, perché è dentro di me.
SOL SI-7 DO SOL
Ciò che avevo era niente, come niente è passato,
LA-7 SOL RE SOL DO RE SOL
ho lasciato ogni cosa che non parlava di Te.

MI- 7 SI- DO SOL
Rit.: Tu sei il mio grande tesor, Tu che mi hai dato l'Amor,
RE DO SOL
vivo e ogni giorno ritrovo, nella gioia di Amare,
RE7 [FINE: SOL]
la mia libertà.

SOL SI-7 DO SOL
2. Ho perduto il mio cuore, me l'hai preso quel giorno,
LA-7 SOL RE SOL DO RE SOL
ma so che lo ritroverò là dov'è il mio tesor.
SOL SI-7 DO SOL
Ho perduto il mio cuore, me l'hai preso quel giorno,
LA-7 SOL RE SOL DO RE SOL
ma so che lo ritroverò là dov'è il mio tesor. **Rit.**

Tu quando verrai

SOL RE SOL DO RE SOL
1. Tu, quando verrai, Signore Gesù,
RE LA7 RE SOL RE LA7 RE
quel giorno sarai un sole per noi.
RE7 SOL DO LA- SOL LA7 RE
Un libero canto da noi nascerà
LA- SOL RE MI- DO RE SOL
e come una danza il cielo sarà.

SOL RE SOL DO RE SOL
2. Tu, quando verrai, Signore Gesù,
RE LA7 RE SOL RE LA7 RE
insieme vorrai far festa con noi.
RE7 SOL DO LA- SOL LA7 RE
E senza tramonto la festa sarà,
LA- SOL RE MI- DO RE SOL
perché finalmente saremo con Te.

SOL RE SOL DO RE SOL
3. Tu, quando verrai, Signore Gesù,
RE LA7 RE SOL RE LA7 RE
per sempre dirai: “gioite con me!”
RE7 SOL DO LA- SOL LA7 RE
Noi ora sappiamo che il Regno verrà:
LA- SOL RE MI- DO RE SOL
nel breve, passaggio viviamo di Te.

51 Ma semi parli Tu

LA- RE- LA- MI

1. Non ho voglia di parlare, non ho voglia di ascoltare,
   LA- SOL DO MI
   non ho voglia di cantare quando mi domando se
   FA DO RE- DO
   di ogni volta che ho parlato, dell'Amore che ho cantato
   LA- RE- MI
   qualche segno sia rimasto intorno a me.
   LA- RE- LA- MI
   Troppo spesso con il vento se ne vanno le parole
   LA- SOL DO MI
   troppo spesso senza eco son rimaste le canzoni,
   FA DO RE- DO
   sono vuote le mie mani, sono stanco di sognare,
   LA- RE- MI
   non ho voglia più neppure di pregare.

LA MI FA#- RE LA

Ma se mi parli Tu, Signore, come Tu sai fare,

DO#- MI RE LA FA#- MI LA

avrò voglia di ascoltare avrò voglia di cantare e forse imparerò a pregare

DO#- MI RE LA FA#- MI LA-

avrò voglia di ascoltare avrò voglia di cantare e forse imparerò a pregare

LA- RE- LA- MI [ULTIMA VOLTA: LA]

2. Qualche volta mi domando se la vita non è un gioco,
   LA- SOL DO MI
   dove vince chi è capace di rischiare sempre un poco.
   FA DO RE- DO
   Mi domando di ogni uomo che percorre il mio cammino,
   LA- RE- MI
   se per caso non sia stato mai bambino.
   LA- RE- LA- MI
   Non incontro più nessuno che si fermi ad ascoltare
   LA- SOL DO MI
   che mi guardi dentro gli occhi senza un'ombra di paura.
   FA DO RE- DO
   non si cantano canzoni, in un mondo di fantasmi,
   LA- RE- MI
   dove anche le parole sono armi. **Rit.**

Hopes of peace

RE SOL RE SOL RE SOL RE SOL

1. Senti il cuore della tua città, batte nella notte intorno a te,
RE SOL FA#- SI- RE LA SOL RE
sembra una canzone muta che cerca un'alba di serenità.
RE SOL RE SOL RE SOL RE SOL
Semina la pace e tu vedrai che la tua speranza rivivrà,
RE SOL FA#- SI- RE LA SOL
spine fra le mani piangerai ma un mondo nuovo nascerà.
SOL DO SOL DO SOL DO SOL DO
Semina la pace e tu vedrai che la tua speranza rivivrà,
SOL DO SI- MI- DO RE DO SOL
spine fra le mani piangerai ma un mondo nuovo nascerà.

DO RE SOL DO RE SOL MI-
Rit.: Sì, nascerà il mondo della pace; di guerra non si parlerà mai più.
DO RE SOL MI- DO SOL RE4 RE
La pace e un dono che la vita ci darà, un sogno che, si avvererà.

SOL DO SOL DO
2. Open wide the vision of your world,
SOL DO SOL DO
feel the love that reigns in everything.
SOL DO SI- MI-
Now is your chance to start again
DO RE DO SOL
breathe in hopes of peace of light of love. **Rit.**

SOL DO SOL DO SOL DO SOL DO
3. Abre el horizonte entorno a ti, siente el latido del amor;
SOL DO SI- MI-
Ahora es el momento de empezar
DO RE DO SOL
una senda de paz, de luz y de amor. **Rit.**

SOL DO SOL DO SOL DO SOL DO
4. Semina la pace e tu vedrai che la tua speranza rivivrà,
SOL DO SI- MI- DO RE DO SOL
spine fra le mani piangerai ma un mondo nuovo nascerà.

Gesù verrà

RE LA SI- LA SOL7 RE9 MI- LA7
1. Grande gioia ci sarà, la speranza rivivrà,
RE LA SI- LA SOL7 RE9 MI- LA7 RE4
la tua vita cambierà, devi crederlo perché Gesù verrà.
RE LA SI- LA SOL7 RE9 MI- LA7
Il tuo deserto sparirà, nuove vie Lui ti aprirà,
RE LA SI- LA SOL7 RE9 MI- LA7 RE
la tristezza passerà e la notte più non tornerà, Gesù verrà.

RE LA SOL LA
Rit.: Gesù verrà, la Sua gloria apparirà,
RE LA SOL LA
Gesù verrà, come il sole splenderà,
RE SOL7 FA#- SI-
Gesù verrà e con noi Lui resterà,
SOL7 RE9 MI- LA
come una stella Lui sarà ed il tuo cuore orienterà,
RE SOL LA
Gesù verrà. *(Rit. e poi segue)*
RE SOL RE
Gesù verrà.

RE LA SI- LA SOL7 RE9 MI- LA7
2. La città di Dio verrà, per gli eletti si aprirà,
RE LA SI- LA SOL7 RE9 MI- LA7 RE4
la giustizia regnerà e la pace tornerà, Gesù verrà.
RE LA SI- LA SOL7 RE9 MI- LA7
Ogni uomo adorerà Gesù Cristo che verrà
RE LA SI- LA SOL7 RE9 MI- LA7 RE
e lo Spirito sarà l'acqua viva che ci riempirà, Gesù verrà.

Rit.

54 Resta qui con noi

RE SOL
Le ombre si distendono, scende ormai la sera,
RE MI- SI- FA#-
e s'allontanano dietro i monti, i riflessi di un giorno che non finirà,
MI SOL
di un giorno che ora correrà sempre,
RE FA#- SOL MI- RE SOL LA4 LA
perché sappiamo che una nuova vita da qui è partita e mai più si fermerà.

RE FA#- SOL RE
Rit.: Resta qui con noi, il sole scende già,
MI- LA SOL LA RE
resta qui con noi, Signore è sera ormai.
RE FA#- SOL RE MI- LA SOL LA RE 4
Resta qui con noi, il sole scende già, se Tu sei fra noi, la notte non verrà.

RE SOL
S'allarga verso il mare il Tuo cerchio d'onda,
RE MI- SI- FA#-
che il vento spingerà fino a quando giungerà ai confini di ogni cuore,
MI SOL
alle porte dell'Amore vero.
RE FA#- SOL MI-
Come una fiamma che dove passa brucia
RE SOL LA4 LA
così il Tuo Amore tutto il mondo invaderà. **Rit.**

RE SOL
Davanti a noi l'umanità lotta, soffre e spera
RE MI- SI- FA#-
come una terra che nell'arsura chiede l'acqua da un cielo senza nuvole,
MI SOL
ma che sempre le può dare vita.
RE FA#- SOL MI- RE SOL LA4 LA
Con Te saremo sorgente d'acqua pura, con Te fra noi il deserto fiorirà. **Rit.**

55 - MI- Il destino del cosmo

MI- RE MI- SOL
1. Sembrava un'utopia, soltanto una follia
MI- RE DO RE
ma il mondo unito non è fantasia!
MI- RE MI- SOL
Il nostro sogno è qui, e non è più lontano
MI- RE DO RE
per vie diverse noi lo costruiamo.
SOL RE MI- DO
C'è una forza che da sempre attira tutti noi;
SOL RE
è forza d'Amore che avanza
MI- LA7 SOL DO RE4 RE
travolgendo ogni frontiera e scopre la strada di luce sull'umanità.

DO SOL DO SOL
Rit.: Questo è il destino del cosmo, vivere nell'unità.
DO SOL FA SOL FA DO RE
Questo è il progetto sul mondo, racchiuso nel cuore dell'umanità.
(2 volte)
[FINE: MI-]

MI- RE MI- SOL
2. E c'è Qualcuno che, cammina insieme a noi,
MI- RE DO RE
è Lui la strada aperta all'infinito!
MI- RE MI- SOL MI- RE DO RE
Su questa nuova via cammineremo noi verso la civiltà dell'Amore!
SOL RE MI- DO
La Sua forza che da sempre attira tutti noi
SOL RE
è forza d'Amore che avanza
MI- LA7 SOL DO RE4 RE
travolgendo ogni frontiera e scopre la strada di luce sull'umanità.
Rit.

55 - RE- Il destino del cosmo

RE- DO RE- FA

1. Sembrava un'utopia, soltanto una follia
RE- DO SIb DO
ma il mondo unito non è fantasia!
RE- DO RE- FA
Il nostro sogno è qui, e non è più lontano
RE- DO SIb DO
per vie diverse noi lo costruiamo.
FA DO RE- SIb
C'è una forza che da sempre attira tutti noi;
FA DO
è forza d'Amore che avanza
RE- SOL7 FA SIb DO4 DO
travolgendo ogni frontiera e scopre la strada di luce sull'umanità.

SIb FA SIb FA

Rit.: Questo è il destino del cosmo, vivere nell'unità.
SIb FA MIb FA MIb SIb DO
Questo è il progetto sul mondo, racchiuso nel cuore dell'umanità.

(2 volte)

[FINE: RE-]

RE- DO RE- FA

2. E c'è Qualcuno che, cammina insieme a noi,
RE- DO SIb DO
è Lui la strada aperta all'infinito!
RE- DO RE- FA RE- DO SIb DO
Su questa nuova via cammineremo noi verso la civiltà dell'Amore!
FA DO RE- SIb
La Sua forza che da sempre attira tutti noi
FA DO
è forza d'Amore che avanza
RE- SOL7 FA SIb DO4 DO
travolgendo ogni frontiera e scopre la strada di luce sull'umanità.

Rit.

L'aquila

RE- LA- RE- LA-7 SOL-7 LA-7 RE-
L'aquila perde quota e cade giù, l'ala s'è spezzata, non batte più.
LA-
In vortici confusi scende giù dal cielo,
RE- LA- SOL-7 LA-7 RE-
fra le piume scompigliate ora è sceso il gelo.
LA RE- SIb FA LA4 LA
E a terra guarda fra le spine in alto lassù la libertà e le vette che non ha più.

RE- LA- RE- LA-7 SOL-7 LA-7 RE-
È un'aquila ferita l'anima mia, quando l'innocenza se ne va via.
LA-
Non riesco a trovare pace dentro me,
RE- LA-7 SOL-7 LA-7 RE-
c'è un tarlo che mi rode, non so perché.
LA RE- SIb FA LA4 LA
La vita appare senza senso non ho libertà mi lega a una catena alla mia vanità.
SOL-7 LA-7 SOL-7 LA-7
Sembra tutto un caos, non ci vedo più, non capisco più…
SOL-7 RE4
perché questo buio? Perché?

RE SI-7 SOL LA RE
Rit: Tu hai fatto il nostro cuore per Te,
SI-7 SOL SI- LA4 LA
e il nostro cuore non ha pace se non riposa in Te.
RE SI-7 SOL LA RE SI-7 SOL SI-7 LA
Tu Dio ci hai fatti per la luce e verità ed è soltanto là tutta la nostra vita.

RE- LA- RE- LA-7 SOL-7 LA-7 RE-
L'aquila vuole ancora volare via, respira tra le vette l'anima mia.
LA- RE- LA- SOL- LA- RE-
Non cerca in sogni e glorie la felicità ma abbraccia altri orizzonti di libertà.
LA RE- SIb FA LA4 LA
E in alto un vento di purezza la solleverà in volo verso il sole sempre volerà.
SOL-7 LA-7 SOL-7 LA-7 SOL-7 RE4
Il passato ormai non esiste più, non importa più, vola sempre più in alto…lassù.
Rit.

57 Ogni mia Parola

[INTRO: FA SOL4 FA SOL4]

DO SOL DO SOL
Come la pioggia e la neve
DO FA SOL
scendono giù dal cielo
LA- SOL FA SOL
e non vi ritornano senza irrigare
FA SOL FA SOL
e far germogliare la terra.

DO FA DO SOL
Così ogni mia Parola non ritornerà a Me
DO FA SOL
senza operare quanto desidero,
LA- SOL FA SOL
senza aver compiuto ciò per cui l'avevo mandata.
FA SOL FA SOL
Ogni mia Parola, ogni mia Parola ...

FA SOL FA SOL [FINE: DO]
Ogni mia Parola, ogni mia Parola ...

58 Vieni e seguimi

[INTRO: SIb DO-7 SIb DO-7]

SIb DO-7 SIb
Lascia che il mondo vada per la sua strada.
RE- SOL- FA
Lascia che l'uomo ritorni alla sua casa.
MIb SIb
Lascia che la gente accumuli la sua fortuna.
FA MIb SIb FA MIb SIb
Ma tu, tu vieni e seguimi, tu, vieni e seguimi.

SIb DO-7 SIb
Lascia che la barca in mare spieghi la vela.
RE- SOL- FA
Lascia che trovi affetto chi segue il cuore.
MIb SIb
Lascia che dall'albero cadano i frutti maturi.
FA MIb SIb FA MIb SOL-
Ma tu, tu vieni e seguimi, tu, vieni e seguimi.

SOL DO SOL RE- FA
E sarai luce per gli uomini e sarai sale della terra
SOL DO
e nel mondo deserto aprirai una strada nuova.
SOL DO SOL RE- FA
E sarai luce per gli uomini e sarai sale della terra
SOL DO
e nel mondo deserto aprirai una strada nuova.
SOL LA- SOL DO SOL **[SIb + INIZIO]**
E per questa strada, va', va' e non voltarti indietro, va'.
DO SOL
E non voltarti indietro.

Inno alla carità

FA SOL7 DO LA-
1. Se anche io parlassi tutte le lingue
RE-6 MI7 LA- MI-
e conoscessi i misteri e la scienza,
FA SOL7 DO LA-
se avessi il dono della profezia
FA DO7 RE- MI LA- SIb RE- MI7
ma non avessi la carità, non sarei nulla, nulla.

LA SI-7 DO# FA#-
Rit.: La carità è paziente, la carità è benigna
RE LA RE MI4 MI
E si compiace della verità.
LA SI-7 DO# FA#-
Tutto essa tollera, tutto crede e spera,
RE LA MI LA
non finirà la carità.

FA SOL7 DO LA-
2. Se avessi fede da spostar le montagne
RE-6 MI7 LA- MI-
e offrissi ai poveri tutti i miei beni,
FA SOL7 DO LA-
se dessi il corpo per essere arso
FA DO7 RE- MI LA- SIb RE- MI7
ma non avessi la carità, non sarei nulla, nulla. **Rit.**

RE LA MI4 MI7 RE RE LA MI4 MI7 RE
Non finirà la carità. Non finirà la carità.
SI- FA
Non finirà la carità.

Segni nuovi

SOL DO RE SOL DO RE MI-
Rit.: E segni nuovi oggi nascono già e c'è più sole nelle nostre città
DO RE SOL
il mondo unito splende qui fra di noi,
DO RE MI-
è un ideale che la storia farà
RE SOL DO
un ideale che storia si fa.
SOL DO RE SOL DO RE MI-
E segni nuovi oggi nascono già e c'è più sole nelle nostre città
DO RE SOL
il mondo unito splende qui fra di noi,
DO RE MI-
è un ideale che la storia farà
RE SOL DO [FINE: SOL]
un ideale che storia si fa.

MI- DO
1. Vedo cambiare le cose che stanno attorno,
MI- DO
crollare muri e barriere fin dal profondo,
RE SOL
vedo gente che vive la vita.
MI- DO RE
Vedo in alto, un cielo chiaro. **Rit.**

MI- DO
2. Ormai non è così strano sentir parlare
MI- DO
di una casa comune dove abitare
RE SOL
e l'Amore fra noi lo farà
MI- DO RE
invadendo il mondo intero. **Rit.**

61 Noi

RE- SOL SIb
Noi, con il futuro in mano, noi, e la storia di fronte.
RE- SOL SIb
Noi, che ce la faremo, noi: è la sfida più grande!
FA RE- SIb
Chi non vorrebbe giocare, *la vita sua*, per un ideale infinito?
FA RE- SIb
Chi si tirerà indietro, *chi lo farà*, di fronte al sogno dell'uomo?
RE- SOL SIb
Noi, con il futuro in mano, noi, e la storia di fronte.
RE- SOL SIb
Noi, che ce la faremo, noi: è la sfida più grande!
DO RE- DO FA SOL-7
È l'unità, la forza che può cambiare il corso dei secoli;
LA-7 SIb DO RE- LA-7 SOL-7 LA4
è l'unità la scintilla che può piegare la storia degli uomini.

MI- LA DO
Noi, mano nella mano, noi, e la storia di fronte.
MI- LA DO
Noi, che ce la faremo, e ancora noi: è la sfida più grande!
SOL MI- DO
Chi non vorrebbe giocare, *la vita sua*, per un ideale infinito?
SOL MI- DO
Chi si tirerà indietro, *chi lo farà*, di fronte al sogno dell'uomo?
RE MI- RE SOL LA-7
È l'unità, la forza che può cambiare il corso dei secoli;
SI-7 DO RE MI- SI-7 LA-7 SI4
è l'unità la scintilla che può piegare la storia degli uomini.

DO SOL DO SOL RE MI-
Immagina di svegliarti un mattino e guardarti attorno.
DO SOL LA SIb DO
Come sarebbe il mondo se gli uomini uniti vivessero,
LA SIb DO RE
gli uomini uniti vivessero già!

Uomini nuovi

[FA] SIb FA DO FA SIb FA SIb DO

Rit.: Uomini nuovi saremo in Te, cammineremo nella Tua novità
SIb FA DO FA
e cresceremo ogni giorno nel sole
SIb FA DO FA
gridando al mondo la Tua libertà.

SOL- DO FA RE7 SOL- DO FA
1. Se trasformate il vostro cuore, se accoglierete la Parola
SIb LA-
come la pioggia che scende giù dal cielo
SOL- DO
nascerà un mondo di luce.
SOL- DO FA RE7 SOL- DO FA
Se accoglierete in voi l'Amore, se lo vivrete tra di voi
SIb LA-
come fratelli con la mano nella mano
SOL- SIb DO
ritornerà la nuova primavera. **Rit.**

SOL- DO FA RE7 SOL- DO FA
2. Se lotterete per la pace, se cercherete la giustizia
SIb LA-
se difendete la dignità dell'uomo,
SOL- SIb DO
rinascerà nel mondo la speranza. **Rit.**

63 Ok-wow!

[INTRO: DO- FA SIb FA SOL- RE- MIb FA SIb FA SIb FA SOL- RE- MIb FA]

SIb FA SIb
E trovo scritto nel mio cuore che ora è ora di giocare,
MIb FA4 FA
quando è tempo di cantare sono felice.
SIb FA SIb
So che hai detto, mio Signore di morire per Amore,
MIb FA4 FA
ecco il tempo di partire per l'avventura…
DO- FA7 DO- FA7
Se tu sarai con me - *vedrai che bello è!* - Insieme io e te - *è forte, sai?*
DO- FA7
Se chiamerai anche me risuonerà il mio sì, ti giuro, ok! - *Wow!*

SIb FA SOL- RE- MIb FA SIb FA
Rit.: Sì, voglio un mare d'Amore, il sole e un cielo sempre più blu.
SOL- RE- MIb RE-
Camminare sulla strada è fortissimo con Te.
MIb FA DO- FA
O Signore non t'arrabbiare e cerca di capire se
DO- FA SIb FA DO- FA [SIb]
il mio cuore per ora vola e non ama solo Te.

SIb FA SIb
E sono "sale" e sono "luce" e ora è ora di capire
MIb FA4 FA
Quanto costa maturare ed esser felici.
SIb FA SIb
So che hai detto, mio Signore, di pregare per avere;
MIb FA4 FA
io ti chiedo di guidare quest'avventura…
DO- FA7 DO- FA7
Se tu sarai con me - *vedrai che bello è*! - Insieme io e te - *è forte, sai?*
DO- FA7
Se chiamerai anche me risuonerà il mio sì, ti giuro, ok! - *Wow!* **Rit.**

64 Mia forza e mio canto

MI LA SI7 MI4 MI SOL#7 DO#-7 FA#7 SI4/7
Mia forza e mio canto è il Signore, Egli mi ha salvato e lo voglio lodare.
MI LA SI7 MI4 MI LA MI SI7 MI
Mia forza e mio canto è il Signore, è il mio Dio, Gloria!

MI- LA- SI7 MI- LA- SI7 MI7
Il Signore abbatte cavalli e cavalieri, la Sua destra annienta il nemico.
LA- SI7 MI- RE DO LA-6 SI7
Voglio cantare in onore del Signore, perché ha trionfato. **Rit.**

MI- LA- SI7 MI- LA- SI7 MI7
Chi è come Te tra gli dei o Signore, chi è come Te, maestoso in santità.
LA- SI7 MI- RE DO LA-6 SI7
Tremendo nelle imprese, operatore di prodigi, chi è come Te Signore. **Rit.**

MI- LA- SI7 MI- LA- SI7 MI7
Guidasti il popolo che hai riscattato, lo conducesti alla Tua Santa dimora.
LA- SI7 MI- RE DO LA-6 SI7
lo fai entrare e lo pianti sul monte della Tua eredità. **Rit.**

MI- LA- SI7 MI- LA- SI7
Cantate al Signore che Israele ha salvato, hanno camminato sull'asciutto
MI7 LA- SI7 MI- RE
in mezzo al mare con timpani e cori di danze formate.
DO LA-6 SI7
Per sempre il Signore regna. **Rit.**

65 Alleluia, Padre mio

RE LA SOL RE
Alleluia Padre mio perché hai dato a noi Gesù.
LA SOL RE
L'hai mandato nel mondo e lo hai dato a tutti noi.
SOL RE SOL RE LA
Sapevi che l'avremmo cacciato via dal mondo.

RE LA SOL RE
Alleluia Padre mio nella morte Sua son nato.
LA SOL RE
Alleluia Padre mio nella vita Sua io vivo.

MI SI LA MI
Alleluia Padre mio perché hai dato a noi Gesù.
SI LA MI
L'hai mandato nel mondo e lo hai dato a tutti noi.
LA MI LA MI SI
Sapevi che l'avremmo cacciato via dal mondo.

MI SI LA MI
Alleluia Padre mio nella morte Sua son nato.
SI LA MI
Alleluia Padre mio nella vita Sua io vivo.

Nelle Tue mani

MI- SI- DO SOL
Nelle Tue mani, affido la vita, Dio mia salvezza sei Tu,
LA- MI- DO RE
volgi lo sguardo al mio cuore, con Te al sicuro sarò.

DO SOL DO
Rit.: Padre del cielo, per il Tuo nome vivrò.
SOL DO SI MI- RE
Un sacrificio, con la mia lode io Ti offrirò
DO LA- RE
per tutto ciò che sempre mi dai.
DO SOL DO
Padre del cielo, per il Tuo nome vivrò.
SOL DO SI MI- RE
Scruta il mio cuore e la mia lode io Ti offrirò,
DO SOL SI MI- RE
per tutto ciò che sempre mi donerai,
DO SI- LA- SOL
o Dio di ogni bontà.

MI- SI- DO SOL
Nelle Tue mani, è la mia vita, Dio mia speranza sei Tu,
LA- MI- DO RE
donami pace o Signore, con Te al sicuro vivrò. **Rit.**

RE DO SI- LA- SOL
… o Dio di ogni bontà.

67 - MI- Cerco la Tua voce

[INTRO: MI- SI- MI- SI-]

MI- SI-7 MI- SI-
Dove sei, perché non rispondi? Vieni qui, dove Ti nascondi?
SOL RE MI- SI- MI- SI-7
Ho bisogno della Tua presenza: è l'anima che cerca Te.
MI- SI-7 MI- SI-
Spirito che dai vita al mondo, cuore che batte nel profondo.
SOL RE MI- SI- DO [LA- SI- DO#- RE MI]
Lava via le macchie della terra e coprila di libertà.

LA MI SOL RE LA
Soffia, vento che hai la forza di cambiare, fuori e dentro me,
MI SOL FA#- DO#-7 RE
questo mondo che ora gira, che ora gira attorno a Te.
LA MI SOL RE LA
Soffia proprio qui fra le case, nelle strade della mia città.
MI SOL FA#- DO#-7 RE MI
Tu ci spingi verso un punto che rappresenta il senso del tempo,
SI- DO#-7 RE
il tempo dell'unità.

MI- SI-7 MI- SI-
Rialzami, e cura le ferite. Riempimi queste mani vuote,
SOL RE MI- SI- MI- SI-7
sono così spesso senza meta e senza Te cosa farei?
MI- SI-7 MI- SI-
Spirito, oceano di luce. Parlami, cerco la tua voce;
SOL RE MI- SI- DO [LA- SI- DO#- RE MI]
traccia fili d'oro la mia storia e intessila d'eternità. **Rit.**

[BRIDGE: LA MI SOL RE LA MI SOL FA#- DO#-7 RE]

LA MI SOL RE LA
Soffia proprio qui fra le case, nelle strade della mia città.
MI SOL FA#- DO#-7 RE MI
Tu ci spingi verso un punto che rappresenta il senso del tempo,
SI- DO#-7 RE **[FINE: LA RE SOL RE LA]**
il tempo dell'unità.

67 - RE- Cerco la Tua voce

[INTRO: RE- LA- RE- LA-]

RE- LA-7 RE- LA-
Dove sei, perché non rispondi? Vieni qui, dove Ti nascondi?
FA DO RE- LA- RE- LA-7
Ho bisogno della Tua presenza: è l'anima che cerca Te.
RE- LA-7 RE- LA-
Spirito che dai vita al mondo, cuore che batte nel profondo.
FA DO RE- LA- SIb [SOL- LA- SI- DO RE]
Lava via le macchie della terra e coprila di libertà.

SOL RE FA DO SOL
Soffia, vento che hai la forza di cambiare, fuori e dentro me,
RE FA MI- SI-7 DO
questo mondo che ora gira, che ora gira attorno a Te.
SOL RE FA DO SOL
Soffia proprio qui fra le case, nelle strade della mia città.
RE FA MI- SI-7 DO RE
Tu ci spingi verso un punto che rappresenta il senso del tempo,
LA- SI-7 DO
il tempo dell'unità.

RE- LA-7 RE- LA-
Rialzami, e cura le ferite. Riempimi queste mani vuote,
FA DO RE- LA- RE- LA-7
sono così spesso senza meta e senza Te cosa farei?
RE- LA-7 RE- LA-
Spirito, oceano di luce. Parlami, cerco la tua voce;
FA DO RE- LA- SIb [SOL- LA- SI- DO RE]
traccia fili d'oro la mia storia e intessila d'eternità. **Rit.**

[BRIDGE: SOL RE FA DO SOL RE FA MI- SI-7 DO]

SOL RE FA DO SOL
Soffia proprio qui fra le case, nelle strade della mia città.
RE FA MI- SI-7 DO RE
Tu ci spingi verso un punto che rappresenta il senso del tempo,
LA- SI-7 DO **[FINE: SOL DO FA DO SOL]**
il tempo dell'unità.

Signore, fa di me

FA DO RE-
Rit.: Signore fa' di me uno strumento
LA- SIb SOL DO7
della Tua pace, del Tuo Amore.
FA DO RE-
Signore fa' di me uno strumento
LA- SIb DO7 SIb FA
della Tua pace, del Tuo Amore.

LA- MI7 LA-
1. Dove c'è l'odio ch'io porti l'Amore,
FA LA- RE- MI DO7
dov'è l'offesa ch'io porti il perdono. **Rit.**

LA- MI7 LA-
2. Dov'è tristezza ch'io porti la gioia,
FA LA- RE- MI DO7
dov'è l'errore ch'io porti la verità. **Rit.**

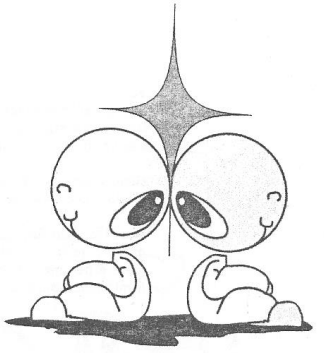

69 Santo, Santo, Santo

(RnS)

DO SOL
Santo, santo, santo, santo.
RE- SOL DO
Santo Iddio onnipotente, santo, santo.
FA RE- SOL DO MI- LA-
Presentiamo il nostro cuore a Te, in pegno di Amor.
RE- SOL7 FA FA- SOL7
Santo, santo, santo, santo.

DO SOL
Padre buono, Padre buono.
RE- SOL DO
Siamo tutti Tuoi figli, Padre buono.
FA RE- SOL DO MI- LA-
Innalziamo il nostro sguardo a Te, in segno di Amor,
RE- SOL7 FA FA- SOL7
Padre buono, Padre buono.

DO SOL
Gesù caro, Gesù caro
RE- SOL DO
ci hai redenti e salvati, Gesù caro.
FA RE- SOL DO MI- LA-
Innalziamo il nostro sguardo a Te, in segno di Amor,
RE- SOL7 FA FA- SOL7
Gesù caro, Gesù caro.

DO SOL
Santo Spirito, Santo Spirito
RE- SOL DO
Riempi i nostri cuori ancora, Santo Spirito.
FA RE- SOL DO MI- LA-
Innalziam le nostre mani a Te in segno di Amor,
RE- SOL7 FA DO
Santo Spirito, Santo Spirito.

70 Beati noi giovani

[INTRO: MI LA SI MI LA SI]

MI LA SI MI SI DO#- SI
Rit.: Sì, beati noi, beati noi giovani lanciati nel tempo.
MI LA SI MI LA SI MI LA [MI]
Sì, beati noi se vivremo con te, se vivremo con te.

MI DO#- SI LA SI MI FA#- LA SI4
Beati se avremo un cuore nuovo: rinnoveremo questo mondo.
DO#- SI LA SI MI FA#- LA SI4
Beati se avremo mani forti noi costruiremo la giustizia. **Rit.**

MI DO#- SI LA SI MI FA#- LA SI4
E se lottiamo contro la tristezza saremo profeti di speranza.
DO#- SI LA SI MI FA#- LA SI4
Facendo dono della nostra vita realizzeremo il regno Tuo quaggiù.
Rit.

MI DO#-SI LA SI MI FA#- LA SI4
Beati se avremo occhi limpidi contempleremo il dono del Signor.
DO#- SI LA SI MI FA#- LA SI4
Se avremo fame e sete della verità noi correremo incontro a Cristo
Rit.

71 Insieme è più bello

RE LA SOL RE
Dietro i volti sconosciuti della gente che mi sfiora,
SOL RE MI- LA7
quanta vita, quante attese di felicità.
RE LA SOL RE
Quanti attimi vissuti, mondi da scoprire ancora,
SOL RE LA7
splendidi universi accanto a me.

SOL LA SI- SOL LA SI-
È più bello insieme, è un dono grande l'altra gente, è più bello insieme.
SOL LA SI- SOL LA SOL
È più bello insieme, è un dono grande l'altra gente, è più bello insieme.

RE LA SOL RE
E raccolgo nel mio cuore la speranza ed il dolore,
SOL RE MI- LA7
il silenzio, il pianto della gente attorno a me.
RE LA SOL RE
In quel pianto, in quel sorriso è il mio pianto, il mio sorriso:
SOL RE LA7
chi mi vive accanto è un altro me. **Rit.**

MI SI LA MI
Fra le case e i grattacieli, fra le antenne, lassù in alto,
LA MI FA#- SI7
così trasparente il cielo non l'ho visto mai.
MI SI LA MI
E la luce getta veli di colori sull'asfalto
LA MI SI7
ora che cantate insieme a me.

LA SI DO#- LA SI DO#-
È più bello insieme, è un dono grande l'altra gente, è più bello insieme.
LA SI DO#- LA SI LA MI
È più bello insieme, è un dono grande l'altra gente, è più bello insieme.

72 Esci dalla tua terra

MI LA SI MI

Rit.: Esci dalla tua terra e va, dove ti mostrerò. *(2 volte)*

MI- LA- SI

1. Abramo, non partire, non andare, non lasciare la tua terra
SI7 MI-
cosa speri di trovar?
LA- SI
La strada è sempre quella, ma la gente è differente, ti è nemica,
SI7 MI
dove speri di arrivar?
LA SI MI
Quello che lasci tu lo conosci, il Tuo Signore cosa ti dà?
LA MI SI MI
un popolo, la terra e la promessa. Parola di Jahvè. **Rit.**

MI- LA- SI

2. La rete sulla spiaggia abbandonata l'han lasciata i pescatori,
SI7 MI-
son partiti con Gesù.
LA- SI
La folla che osannava se n'è andata, ma il silenzio una domanda
SI7 MI
sembra ai dodici portar.
LA SI MI
Quello che lasci tu lo conosci, il Tuo Signore cosa ti dà?
LA MI SI MI
il centuplo quaggiù e l'eternità. Parola di Gesù. **Rit.**

MI- LA- SI

3. Partire non è tutto certamente c'è chi parte e non dà niente
SI7 MI-
cerca solo libertà.
LA- SI
Partire con la fede nel Signore, con l'Amore aperto a tutti
SI7 MI
può cambiar l'umanità.
LA SI MI
Quello che lasci tu lo conosci, quello che porti vale di più.
LA MI SI MI
Andate e predicate il mio Vangelo. Parola di Gesù. **Rit.**

73 È un tetto la mano di Dio

RE SI- SOL LA7 RE SI- SOL LA7 RE
È un tetto la mano di Dio! È un rifugio la mano di Dio!
SOL LA RE SI- SOL LA7 RE
È un vestito la mano di Dio! È un fuoco la mano di Dio!
RE SI- SOL LA FA# SI- MI LA
È un mistero la mano di Dio perché scrive la vita e al morte
SOL FA# SI- LA RE MI7 LA
e separa, congiunge, solleva, umilia, distrugge e crea.

RE SI- SOL LA7 RE SI- SOL LA7 RE
È potente la mano di Dio! È veloce la mano di Dio!
SOL LA RE SI- SOL LA7 RE
È severa la mano di Dio! È leale la mano di Dio!
RE SI- SOL LA FA# SI- MI LA
È una nave la mano di Dio che trionfa su ogni tempesta
SOL FA# SI- LA RE MI7 LA
verso terre dai cieli sereni la spinge un vento d'Amore.

RE SI- SOL LA7 RE SI- SOL LA7 RE
È la pace la mano di Dio! È la gioia la mano di Dio!
SOL LA RE SI- SOL LA7 RE
È la luce la mano di Dio! È l'Amore la mano di Dio!

74 Padre mio

RE MI- LA
Padre mio, mi abbandono a Te, di me fa quello che ti piace.
FA# SI- SI MI LA
Grazie di ciò che fai per me, spero solamente in Te.
RE MI- LA
Purché si compia il Tuo volere in me e in tutti i miei fratelli
FA# SI- SI MI LA
niente desidero di più, fare quello che vuoi Tu.

RE MI7 LA7 RE
Dammi che Ti riconosca, dammi che Ti possa Amare sempre più.
RE MI7 LA7 RE
Dammi che Ti resti accanto dammi d'essere l'Amor. *(2 volte)*

RE
Fra le Tue mani depongo la mia anima,
MI- LA
con tutto l'Amore del mio cuore,
FA# SI- SI MI LA
mio Dio, la dono a Te, perché Ti amo immensamente.
RE
Sì, ho bisogno di donarmi a Te
MI- LA
senza misura affidarmi alle Tue mani,
FA# SI- SI MI LA
perché sei il Padre mio, perché sei il Padre mio. **Rit.**

75 Zaccheo, scendi dall'albero

RE- SIb LA7 RE-
1. Faceva bello quel mattino, in mezzo a Gerico passavi,
RE- SIb LA7 RE-
correva gente come un fiume, veniva per vedere Te.
FA DO RE- LA
Io nascosto sul sicomoro Ti guardavo da lassù,
SIb FA SOL LA
certo non sapevo ancora che chiamavi proprio me!

RE LA7 SI- FA#
Rit.: Tu m'hai detto: "Zaccheo, scendi giù dall'albero
SOL RE LA
oggi Io verrò da te!"
RE LA7 SI- FA#
Tu m'hai detto: "Zaccheo, va' e metti in tavola,
SOL RE LA7 RE
oggi mangerò con te!"

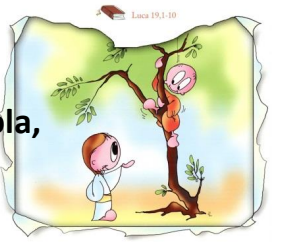

RE- RE- SIb LA7 RE-
2. Tutta una vita organizzata per ammassare molti beni,
RE- SIb LA7 RE-
il pubblicano io facevo un solo amico non avevo.
FA DO RE- LA
Io no, non ero degno di riceverti in casa mia,
SIb FA SOL LA
ma sei Tu che mi hai chiamato il mio nome sapevi già. **Rit.**

RE- RE- SIb LA7 RE-
3. Tutto il paese mormorava perché quel gesto non capiva.
RE- SIb LA7 RE-
Avevi scelto di fermarti in casa di uno come me.
FA DO RE- LA
I miei debiti andrò a pagare a coloro che ho derubato
SIb FA SOL LA
L'amicizia mi hai regalato oggi voglio seguire Te. **Rit.**

76

Un nuevo sol

[INTRO: LA MI SOL RE LA MI SOL RE MI4 MI]

LA RE LA RE DO#- RE MI
Una tierra que no tiene fronteras sino manos que juntas formaran
FA#- DO#- RE LA
una cadena mas fuerte que la guerra y que la muerte.
FA SOL LA
Lo sabemos: el camino es el Amor.
FA#- DO#- RE MI DO FA7 MI4 MI
Una patria mas justa y mas fraterna donde todos construyamos la unidad
FA#- DO#- RE LA
donde nadie es desplazado porque todos son llamados
FA SOL LA
lo sabemos el camino es el Amor.

RE LA RE MI LA
Rit.: Un nuevo sol se levanta sobre la nueva civilizacion que nace hoy
RE DO#- FA#- SI7
una cadena mas fuerte que el odio y que la muerte
RE7 MI LA
lo sabemos el camino es el Amor.

FA#- DO#- RE MI DO FA7 MI4 MI
La justicia es la fuerza de la paz el amor quien hace perdonar
FA#- DO#- RE LA
la verdad, la fuerza que nos da liberacion
FA SOL LA
lo sabemos el camino es el Amor. **Rit.**

FA#- DO#- RE MI DO FA7 MI4 MI
El que tiene comparte su riqueza y el que sabe no impone su verdad.
FA#- DO#- RE LA
El que manda entiende que el poder es un servicio
FA SOL LA
lo sabemos el camino es el Amor.
FA#- DO#- RE MI DO FA7 MI4 MI
El que cree contagia con su vida y el dolor se cubre con amor
FA#- DO#- RE LA
porque el hombre se siente solidario con el mundo
FA SOL LA
lo sabemos el camino es el Amor. **Rit.**

77 Come è grande

RE- SOL- RE- LA RE- SOL- DO FA
Come è grande la Tua bontà che conservi per chi Ti teme!
SOL- RE- DO RE-
e fai grandi cose per chi ha rifugio in Te
SOL- RE- DO RE-
e fai grandi cose per chi ama solo Te.

RE- SOL- RE- LA RE- SOL- DO FA
Come un vento silenzioso ci hai raccolto dai monti e dal mare;
SOL- RE- DO RE-
come un'alba nuova sei venuto a me,
SOL- RE- DO RE-
il Tuo forte braccio mi ha voluto qui con Te.

RE- SOL- RE- LA
Come è chiara l'acqua alla Tua fonte
RE- SOL- DO FA
per chi ha sete ed è stanco di cercare:
SOL- RE- DO RE-
sicuro ha ritrovato i segni del Tuo Amore
SOL- RE- DO RE-
che si erano perduti nell'ora del dolore.

RE- SOL- RE- LA RE- SOL- DO FA
Come un fiore nato fra le pietre va a cercare il cielo su di lui,
SOL- RE- DO RE-
così la Tua Grazia, il Tuo Spirito per noi,
SOL- RE- DO RE-
nasce per vedere il mondo che Tu vuoi.

Ricorda tuo fratello

RE SOL RE
Ricorda tuo fratello: ha il viso del Signore
LA SI- FA#- LA RE
e in cuore tanto Amore che tu devi riscoprir.

RE SOL RE
Ricorda tuo fratello: ha la voce del Signore,
LA SI- FA#- LA RE
e ti può dire cose che tu devi ascoltar.

RE SOL RE
Ricorda tuo fratello: che piange soffre e muore
LA SI- FA#- LA RE
e attende il tuo Amore, che Tu sempre devi dar.

RE SOL RE
Ricorda tuo fratello: può anche aver sbagliato,
LA SI- FA#- LA RE
ma pensa quante volte hai sbagliato anche tu.

RE SOL RE
Ricorda che il Signore per ogni tuo fratello
LA SI- FA#- LA RE
ha dato la Sua vita e la chiede anche a te.

RE SOL RE
Ricorda tuo fratello: ha bisogno del tuo Amore,
LA SI- FA#- LA RE
di quell'Amore che il Signore ti ha dato anche per lui.
LA SI- FA#- LA RE
di quell'Amore che il Signore ti ha dato anche per lui.

79 Guardano lontano

[INTRO: LA- FA LA- FA]

LA- FA LA- FA
Sono gesti ispirati, trasparenti colori:
SOL FA LA- FA
c'è un pittore invisibile, che dipinge un nuovo mondo che
LA- FA
prende forma già davanti a noi.
DO FA MI4
La sua tela è la terra, la cornice il cielo blu.
LA- FA LA- FA
Sono note di musica, nuovi suoni un po' magici:
SOL FA LA- FA
un musicista invisibile sta orchestrando una canzone che
LA- FA
si fa strada proprio grazie a lui.
DO FA MI4
Toccherà nuove corde che suoneranno dentro noi.

DO FA SOL DO FA SOL DO SOL
Rit.: Uomini, uomini d'oggi che guardano lontano.
DO FA SOL DO FA SOL RE- MI- FA7
Uomini, presi da un vento e portati nella mano.

LA- FA LA- FA
E' un disegno insondabile che dà un senso di vertigine:
SOL FA LA- FA
chi di noi è ripetibile? Siamo tutti strumenti che
LA- FA
lascian chiaro un segno dietro sé.
DO FA MI4
Siamo fatti per vivere per unica realtà.
DO FA SOL DO FA SOL DO SOL
Rit.: Uomini, uomini d'oggi che guardano lontano.
DO FA SOL DO FA SOL DO SOL
Uomini, presi da un vento e portati nella mano.
DO FA SOL DO FA SOL DO SOL
Uomini, uomini d'oggi che guardano lontano.
DO FA SOL DO FA SOL DO
Uomini, presi da un vento e portati nella mano.

80 Incontrarti è una festa

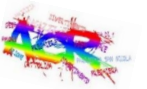

[LA] RE LA RE LA

Rit.: Incontrarti è una festa, incontrarti è la vita.

RE FA#- SI- MI LA

Ti lodiamo Signore perché Tu ci Ami e noi stiamo con Te.

RE FA#- SI- LA

1. È festa nella Tua casa cantiamo la Tua bontà.

RE FA#- SI- MI LA

È festa della salvezza che dà la felicità. **Rit.**

RE FA#- SI- LA

2. È festa piena di vita la luce splende su noi.

RE FA#- SI- MI LA

È festa piena di pace la gioia è dentro di noi. **Rit.**

RE FA#- SI- LA

3. È festa che non ha fine Tu sei per sempre con noi.

RE FA#- SI- MI LA

È festa nel nostro cuore Signore stiamo con Te. **Rit.**

Questo giorno com'è bello

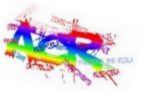

SIb

1. Questo giorno com'è bello, com'è bello questo giorno!
MIb SIb DO- SIb FA SIb
È la festa dell'incontro, dell'incontro col Signore!

SIb MIb FA SIb
Rit.: Com'è bello questo giorno, com'è bello, com'è bello.
MIb FA SIb
Com'è bello questo giorno, questo giorno insieme a Te!

SIb

2. Chi mi ama mi è vicino, mi è vicino con Amore.
MIb SIb DO- SIb FA SIb
Il Signore è presente, è presente nel mio cuore. **Rit.**

DO

3. Con gli amici festeggiamo, festeggiamo nella gioia.
FA DO RE- DO SOL DO
Nella gioia noi cantiamo, noi cantiamo al Signore.

DO FA SOL DO
Rit.: Com'è bello questo giorno, com'è bello, com'è bello.
FA SOL DO
Com'è bello questo giorno, questo giorno insieme a Te!

DO

4. Questa festa è un ricordo, un ricordo dell'Amore.
FA DO RE- DO SOL DO
Io lo porto come un dono, come un dono nel mio cuore.

DO FA SOL DO
Rit.: Com'è bello questo giorno, com'è bello, com'è bello.
FA SOL DO
Com'è bello questo giorno, questo giorno insieme a Te!
FA SOL DO
Com'è bello questo giorno, questo giorno insieme a Te!

82 Oggi è giorno di festa

FA DO
Oggi è giorno di festa, Alleluia!
FA SOL DO
Il nostro cuore esulta di gioia, Alleluia!

DO7 FA DO LA-
Rit.: Cantiamo, cantiamo Alleluia, con gioia a Te Gesù!
SOL- FA DO7 FA
Cantiamo cantiamo Alleluia, a Te Gesù!
SOL- FA DO7 FA
Cantiamo cantiamo Alleluia, a Te Gesù!

FA DO
Oggi Gesù ci chiama alla Sua mensa, Alleluia!
FA SOL DO
E tutti ci raccoglie nella Sua casa Alleluia! **Rit.**

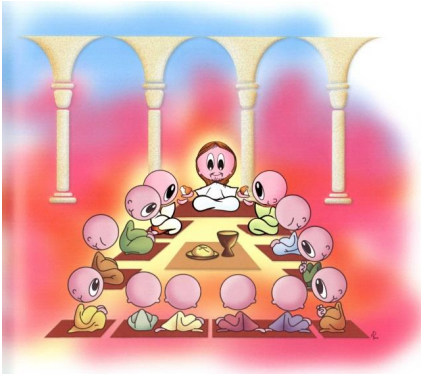

Veniamo da Te, o Signore

DO RE- SOL MI- LA-
Rit.: Veniamo da Te, o Signore, con il cuore pieno di gioia,
DO RE- SOL7
ed insieme vogliamo ringraziarti.
DO RE- SOL MI- LA-
Veniamo da Te, o Signore, con il cuore pieno di gioia,
DO RE- SOL7 DO
ed insieme vogliamo ringraziarti.

DO RE- SOL DO
1. Per i giorni che ci doni, Ti ringraziamo;
RE- SOL DO
per i frutti della terra, Ti ringraziamo;
MI LA- MI LA- FA SOL
per il lavoro, le gioie della vita, Ti ringraziamo. **Rit.**

DO RE- SOL DO
2. Per le Tue parole, Ti ringraziamo;
RE- SOL DO
perché hai dato la Tua vita, Ti ringraziamo;
MI LA- MI LA- FA SOL
e per la Chiesa, che tutti ci unisce, Ti ringraziamo. **Rit.**

84 Stai lì

[INTRO: FA DO SOL DO FA DO SOL DO]

FA DO SOL DO LA-
Rit.: Stai lì, sempre ci attendi,
RE- SOL
nel tabernacolo, sei lì,
DO LA- RE- SOL
Perché tu sai che prima o poi
DO LA- FA SOL FA DO
capiremo che in Te il Paradiso c'è. *(2 volte)*

LA- MI7 LA-
Stai lì, per farci comprendere
SOL DO MI
che, anche quando nel silenzio
LA- MI LA-
ci sembra di non poter far nulla
RE- LA-
Compiendo per amore il tuo volere,
RE- LA- MI 7 LA-
momento per momento, s'arriva a tutta l'umanità.
RE- LA-
Compiendo per amore il tuo volere,
RE- LA- MI 7 LA-
momento per momento, s'arriva a tutta l'umanità. **Rit.**

LA- MI7 LA-
Stai lì, per farci comprendere
SOL DO MI
che, soli noi non siamo più
LA- MI LA-
che la nostra casa è il cielo;
RE- LA-
e quando vieni a noi nel Sacramento,
RE- LA- MI 7 LA-
Tu rimani in me, è ancor vero che noi entriamo in Te.
RE- LA-
e quando vieni a noi nel Sacramento,
RE- LA- MI 7 LA-
Tu rimani in me, è ancor vero che noi entriamo in Te. **Rit.**

Se il Signore

RE LA SI- FA#-
Rit.: Se il Signore non costruisce la città
SOL LA SI- MI- LA7
invano noi mettiamo pietra su pietra.
RE LA SI- FA#-
Se la nostra strada non fosse la Sua strada
SOL LA SI- LA7 RE
invano camminiamo, camminiamo insieme.

RE SOL RE DO
1. Cosa serve a noi lavorare tutto il giorno
RE SOL RE- LA
per costruire cose che non han valore.
RE SOL RE DO
Non sono altro che gioia d'un momento
RE SOL RE- LA7 RE
ma che poi svaniscono, svaniscono come il vento. **Rit.**

RE SOL RE DO
2. Cosa serve a noi piangere di dolore,
RE SOL RE- LA
ridere di gioia, giocare con un fiore,
RE SOL RE DO
dare il nostro pane a chi muore sulla strada
RE SOL RE- LA7 RE
se non speriamo solo nel suo Amore. **Rit.**

86 Il giovane ricco

FA LA7 RE- LA7 RE-
Un giovane disse a Gesù: "Maestro che cosa farò?
SOL- RE- SOL- DO7 FA7
Io voglio la vita eterna, Signore, Tu dimmi la strada qual è;
SOL- DO7 LA- RE- SOL- LA7
io voglio la vita, la pace del cuore, Maestro che cosa farò?"

FA LA- LA-7 SIb LA- SOL- [FA]
"Voglio la vita, Signore, dimmi la strada qual è?" *(2 volte)*

LA7 RE- LA7 RE-
Osserva la legge di Dio: la vita eterna tu avrai.
SOL- RE- SOL- DO7 FA7
"Ho amato mio padre e mia madre, Signore; son puro e sincero nel cuore.
SOL- DO7 LA- RE- SOL- LA7
Ed ho rispettato il prossimo mio, l'ho amato nel nome di Dio." **Rit.**

LA7 RE- LA7 RE-
Guardandolo in viso, Gesù sorrise e nel cuore lo amò:
SOL- RE- SOL- DO7 FA7
"Ti manca una cosa e perfetto sarai: va', vendi quello che hai,
SOL- DO7 LA- RE- SOL- LA7
poi dallo ai poveri e vieni con Me: la croce non ti peserà."

FA LA- LA-7 SIb LA- SOL- [FA]
"Va, vendi quello che hai, dallo ai poveri e vieni con me." *(2 volte)*

LA7 RE- LA7 RE-
Udendo quelle parole il giovane si rattristò;
SOL- RE- SOL- DO7 FA7
tornò sui suoi passi, tornò al suo denaro, non volle seguire il Signore
SOL- DO7 LA- RE- SOL- LA7
Soltanto chi povero il cuore potrà entrare nel Regno di Dio. **Rit.**

87 Se il seme non muore

DO FA SOL DO RE- SOL DO
Se nella terra non cade il seme e muore, rimane solo e non porta frutto;
MI LA- SOL DO
se il seme muore di nuovo nascerà,
FA DO RE- SOL DO
germoglia e cresce e sboccia in una spiga.

DO FA SOL DO RE- SOL DO
Chi non sa Amare e dare la sua vita rimane solo e chiuso nel suo nulla;
MI LA- SOL DO FA DO RE- SOL DO
chi sa morire per diventare dono nasce all'Amore che non ha più confini.

DO FA SOL DO RE- SOL DO
Guardate i gigli vestiti di splendore, guardate i passeri liberi nel cielo;
MI LA- SOL DO FA DO RE- SOL DO
il Padre pensa ad ogni creatura: a Lui lasciate la cura del domani.

DO FA SOL DO RE- SOL DO
Chi per il Regno ha lasciato la sua terra, casa e fratelli, campi e sicurezze,
MI LA- SOL DO FA DO RE- SOL DO
riceve in cambio il centuplo d'Amore, una ricchezza che resterà in eterno.

DO FA SOL DO RE- SOL DO
Folle assetate di pace e di giustizia, gregge smarrito che va senza pastore;
MI LA- SOL DO
la messe è molta: andate nel Mio nome,
FA DO RE- SOL DO
portate al mondo l'annuncio di salvezza.

DO FA SOL DO RE- SOL DO
Se nella terra non cade il seme e muore, rimane solo e non porta frutto;
MI LA- SOL DO
se il seme muore di nuovo nascerà,
FA DO RE- SOL DO
germoglia e cresce e sboccia in una spiga.

Symbolum '80

MI- MI-7 LA- MI-
Oltre le memorie del tempo che ho vissuto,
MI-9 LA-6 SI
oltre la speranza che serve al mio domani,
MI- MI-7 LA- MI-
oltre il desiderio di vivere il presente,
MI-9 LA-6 SI
anch'io - confesso - ho chiesto che cosa è verità?
MI SI DO#- SOL#- LA SI DO#- FA# SI
E Tu come un desiderio, che non ha memorie, Padre buono,
MI SI LA SOL#- LA SI DO#- FA# SI
come una speranza che non ha confini come un tempo eterno sei per me.

SOL RE MI- SI- LA- RE7 SOL MI- LA LA7 RE
Io so quanto Amore chiede questa lunga attesa del Tuo giorno, o Dio;
SOL RE MI- SI- LA- RE7 SOL MI- LA LA7 SI
luce in ogni cosa io non vedo ancora, ma la Tua Parola mi rischiarerà.

MI- MI-7 LA- MI-
Quando le parole non bastano all'Amore,
MI-9 LA-6 SI
quando il mio fratello domanda più del pane,
MI- MI-7 LA- MI-
quando l'illusione promette un mondo nuovo,
MI-9 LA-6 SI
anch'io rimango incerto nel mezzo del cammino…
MI SI DO#- SOL#- LA SI DO#- FA# SI
E Tu Figlio tanto amato verità dell'uomo, mio Signore,
MI SI LA SOL#- LA SI DO#- FA# SI
come la promessa di un perdono eterno, libertà infinita sei per me. **Rit.**

MI- MI-7 LA- MI-
Chiedo alla mia mente coraggio di cercare,
MI-9 LA-6 SI
chiedo alle mie mani la forza di donare.
MI- MI-7 LA- MI-
Chiedo al cuore incerto passione per la vita
MI-9 LA-6 SI
e chiedo a te fratello di credere con me!
MI SI DO#- SOL#- LA SI DO#- FA# SI
E Tu forza della vita, Spirito d'Amore, dolce Iddio,
MI SI LA SOL#- LA SI DO#- FA# SI
grembo d'ogni cosa, tenerezza immensa, verità del mondo sei per me.

SOL RE MI- SI- LA- RE7 SOL MI- LA LA7 RE
Io so quanto Amore chiede questa lunga attesa del Tuo giorno, o Dio;
SOL RE MI- SI- LA- RE7 SOL MI- FA# SI MI
luce in ogni cosa io non vedo ancora, ma la Tua Parola mi rischiarerà.

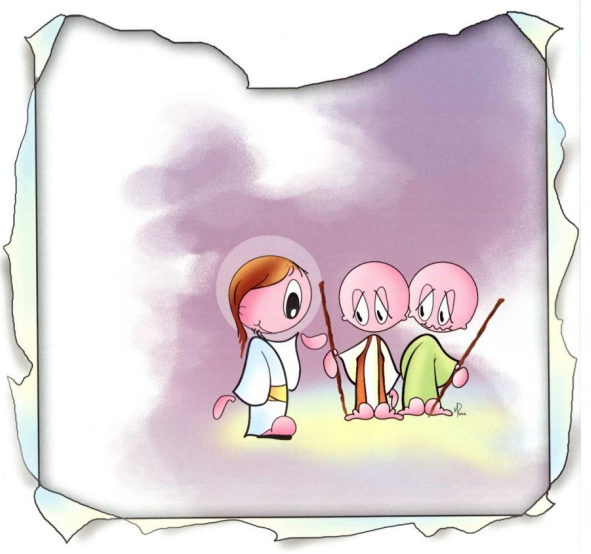

Dall'aurora al tramonto

SI- RE MI- LA SI- RE MI- LA
Rit.: Dall'aurora io cerco Te, fino al tramonto ti chiamo,
SI- FA#- SOL LA SI- FA#- SOL LA
ha sete solo di Te, l'anima mia come terra deserta.
SI- RE MI- LA SI- RE MI- LA
Dall'aurora io cerco Te, fino al tramonto ti chiamo,
SI- FA#- SOL LA SI- FA#- SOL LA
ha sete solo di Te, l'anima mia come terra deserta.

SI- RE MI- LA SI- RE MI- LA
1. Non mi fermerò un solo istante sempre canterò la Tua lode,
SI- FA#- SOL LA
perché sei il mio Dio, il mio riparo,
SI- FA#- SOL LA
mi proteggerai all'ombra delle Tue ali.

SI- RE MI- LA SI- RE MI- LA
Rit.: Dall'aurora io cerco Te, fino al tramonto ti chiamo,
SI- FA#- SOL LA SI- FA#- SOL LA
ha sete solo di Te, l'anima mia come terra deserta.

SI- RE MI- LA SI- RE MI- LA
2. Non mi fermerò un solo istante io racconterò le Tue opere,
SI- FA#- SOL LA
perché sei il mio Dio unico bene
SI- FA#- SOL LA
nulla mai potrà la notte contro di me.

SI- RE MI- LA SI- RE MI- LA
Rit.: Dall'aurora io cerco Te, fino al tramonto ti chiamo,
SI- FA#- SOL LA SI- FA#- SOL LA
ha sete solo di Te, l'anima mia come terra deserta.
SI- FA#- SOL LA RE SOL LA RE
ha sete solo di Te, l'anima mia come terra deserta.

Ama e capirai

LA RE LA MI
Sempre ho chiesto il perché sempre ho domandato a Te:
LA RE LA MI LA
dimmi perché c'è il dolor quando il mondo cerca Amor.
RE RE7 SOL LA7
Una parola solo mi hai dato come risposta ai miei perché
RE SI- FA#- LA7
mi hai detto: "Ama se vuoi capire vedrai la luce sgorgare in te".

RE SOL RE SOL LA7
Rit.: Ama ancora dici a me, ama e capirai perché
RE SOL RE LA7 RE
ama non resterà il dolor troverai l'Amor.

RE SOL RE SOL LA7
1. Aimer chacun comme un ami, aimer jusqu'à donner sa vie
RE SOL RE LA7 RE
aimer par-delà les douleurs, c'est trouver le bonheur.

RE SOL RE
2. Love! And you'll be happy too.
SOL LA7
Smile! help the one who's next to you.
RE SOL RE LA7 RE
Try it! you'll find it's really true that your life can be new.

RE SOL RE SOL LA7
3. Ama si quieres ser feliz, ama y todo cambiará,
RE SOL RE LA7 RE
ama y asì encontraras a alegrìa de Amar.

91 Laudato sii, o mi Signore

RE SI-
Rit.: Laudato sii, o mi Signore, laudato sii, o mi Signore,
SOL LA
laudato sii, o mi Signore, laudato sii, o mi Signore.
RE
(FINE: **Laudato sii.**)

RE SI-
1. E per tutte le Tue creature per il sole e per la luna
SOL LA
per le stelle e per il vento e per l'acqua e per il fuoco. **Rit.**

RE SI-
2. Per sorella madre terra ci alimenta e ci sostiene
SOL LA
per i frutti, i fiori e l'erba per i monti e per il mare. **Rit.**

RE SI-
3. Perché il senso della vita è cantare e lodarti
SOL LA
e perché la nostra vita sia sempre una canzone. **Rit.**

RE SI-
4. E per quelli che ora piangono, e per quelli che ora soffrono.
SOL LA
E per quelli che ora nascono e per quelli che ora muoiono.
Rit.

RE SI-
5. E per quelli che camminano, e per quelli che ti lodano,
SOL LA
e per quelli che ti aspettano, e per quelli che ora cantano.
Rit.

Vivere la vita

DO SOL RE- FA LA-
Vivere la vita con le gioie e coi dolori di ogni giorno,
SOL DO SOL
è quello che Dio vuole da te.
DO SOL RE- FA LA-
Vivere la vita e inabissarsi nell'Amore è il tuo destino,
SOL DO SOL
è quello che Dio vuole da te.
FA SOL DO MI- FA SOL DO MI-
Fare insieme agli altri la tua strada verso Lui, correre con i fratelli tuoi.
FA SOL DO MI- FA RE- SOL
Scoprirai allora il cielo dentro di te, una scia di luce lascerai.

DO SOL RE- FA LA-
Vivere la vita è l'avventura più stupenda dell'Amore,
SOL DO SOL
è quello che Dio vuole da te.
DO SOL RE- FA LA-
Vivere la vita e generare ogni momento il paradiso,
SOL DO SOL
è quello che Dio vuole da te.
FA SOL DO MI- FA SOL DO MI-
Vivere perché ritorni al mondo l'unità, perché Dio sta nei fratelli tuoi.
FA SOL DO MI-
Scoprirai allora il cielo dentro di te,
FA RE- SOL
una scia di luce lascerai. [BRIDGE: DO SOL RE- FA LA- SOL DO SOL]

FA SOL DO MI- FA SOL DO MI-
Vivere perché ritorni al mondo l'unità, perché Dio sta nei fratelli tuoi.
FA SOL DO MI-
Scoprirai allora il cielo dentro di te,
FA RE- SOL FA RE- DO
una scia di luce lascerai. Una scia di luce lascerai.

Figli di Dio

RE SOL RE SOL RE SOL RE SOL RE SOL RE

1. Apri le tue mani, spalanca il tuo cuore al dono immenso che
SOL RE LA RE
Gesù ha fatto a noi, figli di un solo Padre.

RE7 SOL RE

Rit.: E siamo figli di Dio che scopron nel creato

MI- LA7 RE SOL [RE SOL RE]

le meraviglie di un Amore che tutti ha salvato. *(2 volte)*

RE SOL RE SOL RE SOL RE SOL RE SOL RE

2. O biondo grano tu sei felice perché doni all'uomo il pane
SOL RE LA RE
che ci ha dato Gesù per rimanere con noi. **Rit.**

RE SOL RE SOL RE SOL RE SOL RE SOL RE

3. O acqua chiara che umile e casta sei scendi giù dal cielo
SOL RE LA RE
scorri nel ruscello, doni vita a noi. **Rit.**

RE SOL RE SOL RE SOL RE SOL RE SOL RE

4. O caldo sole che nel bel cielo risplendi la nostra terra inondi
SOL RE LA RE
di luminosi raggi, sorrisi di Dio. **Rit.**

94-1 Jubilate Deo

DO SOL DO
Ju- bi- late Deo,
FA SOL DO SOL
Jubi- late De- o.
FA SOL DO
Alleluia!

94-2 Jubilate servite

RE SOL RE SOL RE SOL RE SOL
Jubilate Deo, omnis terra.
RE SOL RE SOL RE LA RE SOL
Servite Domino in letitia.
RE SOL RE SOL RE LA RE SOL
Alleluia, alleluia, in letitia
RE SOL RE SOL RE LA RE
Alleluia, alleluia, in letitia.

94-3 Magnificat

SOL DO RE SOL
Magnificat, magnificat,
SOL DO RE SOL
magnificat anima mea Dominum.
SOL DO RE SOL
Magnificat, magnificat,
SOL DO RE SOL
magnificat anima mea.

95 - DO Conosco un'altra umanità

[INTRO: DO LA- FA SOL]

DO LA-
"Ma dove andremo a finire, se continua così?
DO LA-
- si sente spesso dire dalla gente qua e là -
FA
Continua violenza scandali, imbrogli e mali:
SOL
dove son finiti i veri, grandi ideali?"

DO LA-
È vero, il mondo oggi si dipinge a tinte scure,
DO LA-
si esaltano gli equivoci, le scene crude e dure,
FA
soldi e facili successi col "piglia, usa e getta".
SOL FA SOL
Però, mi si permetta, non è questa la sola **umanità.**

DO
Conosco un'altra umanità,
LA-
quella che spesso incontro per la strada;
FA
quella che non grida,
DO SOL
quella che non schiaccia per emergere sull'altra gente.
DO LA-
Conosco un'altra umanità, quella che non sa rubare per avere,
FA DO SOL
ma sarà contenta di guadagnarsi il pane con il suo sudore.

FA DO LA-
Credo, credo in questa umanità.
FA DO FA SOL LA-
Credo, credo in questa umanità che vive nel silenzio,
FA DO LA-
che ancora sa arrossire, sa abbassare gli occhi e sa scusare.
FA SOL FA
Questa è l'umanità che mi fa sperare.

DO LA-
Conosco un'altra umanità quella che ora va controcorrente;
FA
quella che sa dare anche la sua vita
DO SOL
per morire per la propria gente.
DO
Conosco un'altra umanità
LA-
quella che non cerca mai il suo posto al sole
FA DO SOL
quando sa che al mondo per miseria e fame tanta gente muore.

FA DO LA-
Credo, credo in questa umanità.
FA DO FA SOL LA-
Credo, credo in questa umanità che abbatte le frontiere,
FA DO LA-
che paga di persona, che non usa armi, ma sa usare il cuore.
FA SOL [DA "CREDO" POI 2.]
1. **Questa è l'umanità che crede nell'Amore.**
FA SOL LA-
2. **Questa è l'umanità che crede nell'Amore.**
FA SOL FA DO
Questa è l'umanità che crede nell'Amore.

95 - SOL Conosco un'altra umanità

[INTRO: SOL MI- DO RE]

SOL MI-
"Ma dove andremo a finire, se continua così?
SOL MI-
- si sente spesso dire dalla gente qua e là -
DO
Continua violenza scandali, imbrogli e mali:
RE
dove son finiti i veri, grandi ideali?"

SOL MI-
È vero, il mondo oggi si dipinge a tinte scure,
SOL MI-
si esaltano gli equivoci, le scene crude e dure,
DO
soldi e facili successi col "piglia, usa e getta".
RE DO RE
Però, mi si permetta, non è questa la sola **umanità.**

SOL
Conosco un'altra umanità,
MI-
quella che spesso incontro per la strada;
DO
quella che non grida,
SOL RE
quella che non schiaccia per emergere sull'altra gente.
SOL MI-
Conosco un'altra umanità, quella che non sa rubare per avere,
DO SOL RE
ma sarà contenta di guadagnarsi il pane con il suo sudore.

DO SOL MI-
Credo, credo in questa umanità.
DO SOL DO RE MI-
Credo, credo in questa umanità che vive nel silenzio,
DO SOL MI-
che ancora sa arrossire, sa abbassare gli occhi e sa scusare.
DO RE DO
Questa è l'umanità che mi fa sperare.

SOL MI-
Conosco un'altra umanità quella che ora va controcorrente;
DO
quella che sa dare anche la sua vita
SOL RE
per morire per la propria gente.
SOL
Conosco un'altra umanità
MI-
quella che non cerca mai il suo posto al sole
DO SOL RE
quando sa che al mondo per miseria e fame tanta gente muore.

DO SOL MI-
Credo, credo in questa umanità.
DO SOL DO RE MI-
Credo, credo in questa umanità che abbatte le frontiere,
DO SOL MI-
che paga di persona, che non usa armi, ma sa usare il cuore.
DO RE [DA "CREDO" POI 2.]

1. **Questa è l'umanità che crede nell'Amore.**
   DO RE MI-
2. **Questa è l'umanità che crede nell'Amore.**
   DO RE DO SOL

   Questa è l'umanità che crede nell'Amore.

Canzone dell'amicizia

RE LA SI- FA#-
1. In un mondo di maschere dove sembra impossibile
SOL RE MI- LA7
riuscire a sconfiggere tutto ciò che annienta l'uomo.
RE LA SI- FA#-
Il potere, la falsità, la violenza e l'avidità
SOL RE MI- LA7
sono mostri da abbattere noi però non siamo soli.

RE LA7 RE LA7 SI-
Rit.: Canta con noi, batti le mani, alzale in alto
SOL LA
muovile al ritmo del canto.
RE LA7 RE LA7 SI-
Stringi la mano del tuo vicino e scoprirai
RE SOL LA RE
che è meno duro il cammino così.

RE LA SI- FA#-
2. Ci hai promesso il Tuo Spirito lo sentiamo in mezzo a noi
SOL RE MI- LA7
e così possiam credere che ogni cosa può cambiare.
RE LA SI- FA#-
Non possiamo più assistere impotenti ed attoniti
SOL RE MI- LA7
perché siam responsabili della vita attorno a noi. **Rit.**

97 Popoli tutti

LA MI FA#- MI RE
Mio Dio, Signore, nulla è pari a Te.
LA RE LA FA#- SOL RE MI4 MI
Ora e per sempre voglio lodare il Tuo grande Amor per me.
LA MI FA#- MI RE
Mia roccia Tu sei, pace e conforto mi dai.
LA RE LA FA#- SOL RE MI4 MI
Con tutto il cuore e le mie forze sempre io Ti adorerò.

LA FA#- RE MI
Popoli tutti acclamate al Signore,
LA FA#- RE MI4 MI
gloria e potenza cantiamo al Re,
FA#- RE MI FA#- MI
mari e monti si prostrino a Te, al Tuo nome, o Signore.
LA FA#- RE MI
Canto di gioia per quello che fai,
LA FA#- RE MI4 MI
per sempre Signore con Te resterò,
FA#- RE MI [LA] [DA CAPO E POI SEGUE]
non c'è promessa non c'è fedeltà che in Te.

FA#- RE MI
non c'è promessa non c'è fedeltà che in Te.
FA#- RE MI LA
non c'è promessa non c'è fedeltà che in Te.

Come tralci

[INTRO: DO FA- LA- SIb LA- RE6 RE FA SOL FA]

DO FA6 DO LA-
Dio di libertà infinita, Dio, che hai dato la Tua vita:
FA SOL7 DO RE- LA-
fa' che viviamo sempre uniti alla sorgente
FA SOL DO LA- RE- SOL
per bere la Tua acqua che vita porta in noi.
DO FA6 DO LA-
Dio, Tu fonte dell'Amore, Tu Dio, che ami ogni uomo:
FA SOL7 DO RE- LA-
fa' che possiamo amarti, donare il Tuo perdono,
FA SOL DO LA- RE- SOL
accogliere chi è solo ed è povero di Te.

DO FA DO
Come i tralci sono uniti alla vite,
FA RE- SOL
dacci sempre di restare uniti a Te.
DO FA DO
Porteremo i veri frutti dell'Amore
FA RE- SOL DO **[1°: FA- FA SOL]**
che nel cuore di ogni uomo nascerà, nascerà.

DO FA6 DO LA-
Dio, Tu fonte della gioia, Tu Dio, sei la felicità:
FA SOL7 DO RE- LA-
per noi sei la speranza, nel buio sei la luce,
FA SOL DO LA- RE- SOL
la guida nel cammino che porta verso Te. **Rit.**

SOL DO RE- SOL
… nascerà.
DO FA DO
Porteremo i veri frutti dell'Amore,
FA RE- SOL DO
che nel cuore di ogni uomo nascerà, nascerà.

99 Grandi cose

DO SOL RE- LA-
Grandi cose ha fatto il Signore per noi,
DO FA DO SOL
ha fatto germogliare i fiori tra le rocce.
DO SOL RE- LA-
Grandi cose ha fatto il Signore per noi,
DO FA DO SOL
ci ha riportati liberi alla nostra terra.
LA- RE- MI-
Ed ora possiamo cantare, possiamo gridare
FA SOL [FINE: DO]
l'Amore che Dio ha versato su noi.

DO SOL RE- LA-
Tu che sai strappare dalla morte,
DO FA DO SOL
hai sollevato il nostro viso dalla polvere.
DO SOL RE- LA-
Tu che hai sentito il nostro pianto,
DO FA DO SOL
nel nostro cuore hai messo un seme di felicità.

100 Rallegratevi

MI
Rit.: Rallegratevi nel Signore sempre, rallegratevi,
LA SI
non angustiatevi per nulla.
MI
Rallegratevi nel Signore sempre, rallegratevi,
LA SI
il Signore è vicino.

LA SI SOL#- DO#- LA SI
1. E la pace di Dio sarà con voi, non angustiatevi per nulla.
LA SI SOL#- DO#- LA SI MI
E la pace di Dio sarà con voi. Alleluia. **Rit.**

LA SI SOL#- DO#- LA SI
2. E la luce di Dio risplenda in voi, non angustiatevi per nulla.
LA SI SOL#- DO#- LA SI MI
E la luce di Dio risplenda in voi. Alleluia. **Rit.**

LA SI SOL#- DO#- LA SI
3. E la grazia di Dio dimori in voi, non angustiatevi per nulla.
LA SI SOL#- DO#- LA SI MI
E la grazia di Dio dimori in voi. Alleluia.

101 Quale gioia

FA DO SOL- SIb FA DO SOL- SIb DO
Rit.: Quale gioia mi dissero, andremo, alla casa del Signore.
FA DO SOL- SIb FA DO FA
Ora i piedi, o Gerusalemme, si fermano davanti a Te.

FA DO SOL- SIb DO7
1. Ora Gerusalemme è ricostruita
FA DO SOL- SIb DO7
come città salda, forte ed unita. **Rit.**

FA DO SOL- SIb DO7
2. Salgono insieme le tribù di Jahvè
FA DO SOL- SIb DO7
per lodare il nome del Dio d'Israel. **Rit.**

FA DO SOL- SIb DO7
3. Là sono posti i seggi della Sua giustizia,
FA DO SOL- SIb DO7
i seggi della casa di Davide. **Rit.**

FA DO SOL- SIb DO7
4. Domandate pace per Gerusalemme,
FA DO SOL- SIb DO7
sia pace a chi ti ama, pace alle tue mura. **Rit.**

FA DO SOL- SIb DO7
5. Su di te sia pace, chiederò il tuo bene,
FA DO SOL- SIb DO7
per la casa di Dio chiederò la gioia. **Rit.**

FA DO SOL- SIb DO7
6. Noi siamo il Suo popolo, Egli è il nostro Dio,
FA DO SOL- SIb DO7
possa rinnovarci la felicità. **Rit.**

102 Celebrate il Signore

RE SOL RE LA
Celebrate il Signore e invocate il Suo Nom,
RE SOL RE LA RE
si rallegri il vostro cuore alla presenza del Signor.
SOL RE LA
Ricercate il Signore e la forza Sua,
RE SOL RE LA RE
cantate e danzate alla presenza del Signor.

SOL RE FA# SI-
Rit.: Riconoscete i Suoi prodigi e le Sue meraviglie
SOL RE FA# SI
discendenti di Abramo, figli del Signor,
LA RE RE7 SOL LA LA7 RE
dicendo: "vedo, sento, credo nel Suo Amor!"
RE SOL LA RE
mettendo mente e cuore alla Sua parola.

RE SOL RE LA
Della Sua Parola Egli si ricorderà,
RE SOL RE LA RE
siate saldi e fedeli alla presenza del Signor.
SOL RE LA
Egli ora ci chiama a lodare il Suo Nom,
RE SOL RE LA RE
non saremo più oppressi alla presenza del Signor. **Rit.**

103 Osanna all'altissimo

SOL RE MI- DO RE
Osanna, osanna, osanna all'Altissimo.
SOL RE MI- DO RE
Osanna, osanna, osanna all'Altissimo.

DO RE SOL DO RE SOL
Innalziamo il Tuo Nom con le lodi nel cuor,
DO RE SOL MI- DO RE SOL
Ti esaltiamo Signore Dio, osanna all'Altissimo!

SOL RE MI- DO RE
Gloria, gloria, gloria al Re dei re!
SOL RE MI- DO RE
Gloria, gloria, gloria al Re dei re!

DO RE SOL DO RE SOL
Innalziamo il Tuo Nom con le lodi nel cuor,
DO RE SOL MI- DO RE SOL
Ti esaltiamo Signore Dio, Gloria al Re dei Re!

SOL RE MI- DO RE
Gesù, Gesù, Gesù è il Re dei re!
SOL RE MI- DO RE
Gesù, Gesù, Gesù è il Re dei re!

DO RE SOL DO RE SOL
Innalziamo il Tuo Nom con le lodi nel cuor,
DO RE SOL MI- DO RE SOL [RIPETE E POI SEGUE]
Ti esaltiamo Signore Dio, Gesù è il Re dei Re!

DO RE SOL MI- DO RE SOL
Ti esaltiamo Signore Dio, Gesù è il Re dei Re!

Svegliati o Sion

SOL DO RE SOL MI-7 LA RE
Rit.: Svegliati, svegliati o Sion, metti le vesti più belle,
RE7 SOL DO SOL RE SOL SI
scuoti la polvere ed alzati Santa Gerusalemme.

MI- DO RE SI- MI-
1. Ecco ti tolgo di mano il calice della vertigine.
SOL DO RE DO RE7 MI- RE7
La coppa della mia ira tu non berrai più. **Rit.**

MI- DO RE SI- MI-
2. Sciogli dal collo i legami e leva al cielo i tuoi occhi.
SOL DO RE DO RE7 MI- RE7
Schiava figlia di Sion io ti libererò. **Rit.**

MI- DO RE SI- MI-
3. Come son belli sui monti i piedi del messaggero.
SOL DO RE DO RE7 MI- RE7
Colui che annunzia la pace è messaggero di bene. **Rit.**

105 Come fuoco vivo

SI FA# SOL#- DO#- FA# SI
Come fuoco vivo si accende in noi un'immensa felicità
MI FA# SI MI DO#-7 FA#4 FA#
che mai più nessuno ci toglierà perché Tu sei ritornato.
SI FA# SOL#- DO#- FA# SI
Chi potrà tacere, da ora in poi, che sei Tu in cammino con noi.
MI FA# SI MI DO#-7 FA#4 FA# [SI]
Che la morte è vinta per sempre, che ci hai ridonato la vita?

SOL#- MI SI FA#4 FA#
1. Spezzi il pane davanti a noi, mentre il sole è al tramonto:
FA#- SOL# DO#- MI FA#4 FA#
ora gli occhi ti vedono, sei Tu! Resta con noi. **Rit.**

SOL#- MI SI FA#4 FA#
2. E per sempre ti mostrerai in quel gesto d'Amore:
FA#- SOL# DO#- MI FA#4 FA#
mani che ancora spezzano pane d'eternità. **Rit.**

106 Mi pensamiento eres Tu

SOL LA-
Mi pensamiento eres Tù Señor
RE7 SOL
Mi pensamiento eres Tù Señor
MI- LA-
Mi pensamiento eres Tù Señor
RE7 SOL MI7
Mi pensamiento eres Tù.

LA- RE7
Rit.: Porque Tù me has dado la vida
SOL SI7 MI-
Porque Tù me has dado el existir
LA- RE7 SOL DO SOL
Porque Tù me has dado cariño, me has dado Amor. *(2 volte)*

SOL LA-
Mi alegria eres Tù Señor
RE7 SOL
Mi alegria eres Tù Señor
MI- LA-
Mi alegria eres Tù Señor
RE7 SOL MI7
Mi alegria eres Tù. **Rit.**

SOL LA-
Mi fortaleza eres Tù Señor
RE7 SOL
Mi fortaleza eres Tù Señor
MI- LA-
Mi fortaleza eres Tù Señor
RE7 SOL MI7
Mi fortaleza eres Tù. **Rit.**

107 Maranathà

FA LA- RE- LA- SIb FA
Rit.: Maranathà, vieni Signor, verso Te, Gesù, le mani noi leviam
FA LA- RE- LA- SIb FA
Maranathà, vieni Signor, prendici con Te e salvaci Signor.

FA DO
Guardo verso le montagne
FA DO
donde mi verrà il soccorso,
FA SOL-
il soccorso vien da Dio,
FA SOL-
che ha creato il mondo intero!

FA
Guardo verso le montagne
FA
donde mi verrà il soccorso
FA
il soccorso vien da Dio,
FA
Che ha creato il mondo intero!
Rit.

FA DO
Sorgi con il Tuo Amor,
FA DO
la Tua luce splenderà,
FA SOL-
ogni ombra svanirà,
FA SOL-
la Tua gloria apparirà.

FA
Sorgi con il Tuo Amor,
FA
la Tua luce splenderà,
FA
ogni ombra svanirà,
FA
la Tua gioia apparirà. **Rit.**

FA DO
Ringraziamo Te Signor,
FA DO
a Te Padre, creator,
FA SOL-
allo Spirito d'Amor,
FA SOL-
vieni presto o Signor.

FA
Ringraziamo Te Signor,
FA
a Te Padre, creator
FA
allo Spirito d'Amor,
FA
vieni presto o Signor. **Rit.**

108 Emmanuel

(GMG Roma - 2000)

MI SI
Dall'orizzonte una grande luce viaggia nella storia
LA SI SI7
e lungo gli anni ha vinto il buio facendosi Memoria,
MI SI
e illuminando la nostra vita chiaro ci rivela
LA FA#- SI MI SI
che non si vive se non si cerca la Verità...

MI SI
1. Da mille strade arriviamo a Roma sui passi della fede,
LA SI SI7
sentiamo l'eco della Parola che risuona ancora
MI SI
da queste mura, da questo cielo per il mondo intero:
LA FA#- SI7
è vivo oggi, è l'Uomo Vero, Cristo tra noi.

MI LA FA#-
Rit.: Siamo qui sotto la stessa luce sotto la Sua croce
RE SI
cantando ad una voce.
MI SI LA SI SI7
E' l'Emmanuel, Emmanuel, Emmanuel.
MI SI LA [FINE: MI]
E' L'Emmanuel, Emmanuel.

MI SI
2. Dalla città di chi ha versato il sangue per Amore
LA SI SI7
ed ha cambiato il vecchio mondo vogliamo ripartire.
MI SI
Seguendo Cristo, insieme a Pietro, rinasce in noi la fede,
LA FA#- SI7
Parola viva che ci rinnova e cresce in noi. **Rit.**

MI SI
3. Un grande dono che Dio ci ha fatto è Cristo, il Suo Figlio,
LA SI SI7
l'umanità è rinnovata, è in Lui salvata.
MI SI
E' vero uomo, è vero Dio, è il Pane della Vita,
LA FA#- SI7
che ad ogni uomo ai suoi fratelli ridonerà. **Rit.**

MI SI
4. La morte è uccisa, la vita ha vinto, è Pasqua in tutto il mondo,
LA SI SI7
un vento soffia in ogni uomo lo Spirito fecondo.
MI SI
Che porta avanti nella storia la Chiesa sua sposa,
LA FA#- SI7
sotto lo sguardo di Maria, comunità. **Rit.**

MI SI
5. Noi debitori del passato di secoli di storia,
LA SI SI7
di vite date per Amore, di santi che han creduto,
MI SI
di uomini che ad alta quota insegnano a volare,
LA FA#- SI7
di chi la storia sa cambiare, come Gesù. **Rit.**

MI SI
6. E' giunta un'era di primavera, è tempo di cambiare.
LA SI SI7
E' oggi il giorno sempre nuovo per ricominciare,
MI SI
per dare svolte, parole nuove e convertire il cuore,
LA FA#- SI7
per dire al mondo, ad ogni uomo: Signore Gesù. **Rit.**

109 Alzati e risplendi

MI- SI7 MI-
1. Alzati e risplendi, ecco la tua luce, è su te la gloria del Signor.
MI- SI7 MI-
Alzati e risplendi, ecco la tua luce, è su te la gloria del Signor.
MI LA- RE SOL SI7
Volgi i tuoi occhi e guarda lontano, che il tuo cuore palpiti di allegria.
MI- SI7 MI-
Ecco i tuoi figli che vengono a te, le tue figlie danzano di gioia.

MI LA- SOL SI
Rit.: Gerusalem, Gerusalem, spogliati della tua tristezza.
MI LA- MI- SI7 MI-
Gerusalem, Gerusalem, canta e danza al tuo Signor.

MI- SI7 MI-
2. Marceranno i popoli alla tua luce, ed i re vedranno il tuo splendor.
MI- SI7 MI-
Marceranno i popoli alla tua luce, ed i re vedranno il tuo splendor.
MI LA- RE SOL SI7
Stuoli di cammelli ti invaderanno, tesori dal mare affluiranno a te.
MI- SI7 MI-
Verranno da Efa, da Saba e da Kedar, per lodare il nome del Signor.
Rit.

MI- SI7 MI-
3. Figli di stranieri costruiranno le tue mura, ed i loro re verranno a te.
MI- SI7 MI-
Figli di stranieri costruiranno le tue mura, ed i loro re verranno a te.
MI LA- RE SOL SI7
Io farò di te un fonte di gioia, tu sarai chiamata “Città del Signore”.
MI- SI7 MI-
Il dolore e il lutto finiranno, sarai la mia gloria fra le genti. **Rit.**

110 - FA Cieli e terra nuova

[INTRO: FA DO RE- SIb]

FA DO RE- SIb FA DO SOL- SIb
Cieli nuovi e terra nuova: è il destino dell'umanità!
RE- FA DO LA- FA LA- DO
Viene il tempo, arriva il tempo che ogni realtà si trasfigurerà.
FA DO RE- SIb FA DO SOL- SIb
E in cieli nuovi e terra nuova il nostro anelito si placherà!
RE- FA DO LA- FA LA- DO
La Tua casa, la Tua dimora su tutti i popoli si estenderà!

SOL- SIb RE- FA
Rit.: È il pane del cielo che ci fa vivere:
LA- SIb RE- DO
che chiama a vivere e andare nel mondo.
SOL- SIb RE- FA
È il pane del cielo che ci fa vivere:
LA- SIb RE- DO
che chiama a vivere e andare a portare il Tuo dono.

FA DO RE- SIb FA DO SOL- SIb
Cieli nuovi e terra nuova: la speranza non inganna mai!
RE- FA DO LA- FA LA- DO
E Tu Risorto ci fai risorti, tutto il creato un canto diverrà.
FA DO RE- SIb FA DO SOL- SIb
E in cieli nuovi e terra nuova c'è il disegno che hai affidato a noi:
RE- FA DO LA- FA LA- DO
Gerusalemme dal cielo scende, Gerusalemme in terra troverà.

Rit.

FA DO RE- SIb FA DO SOL- SIb
Cieli nuovi e terra nuova: è il destino dell'umanità!
RE- FA DO LA- FA LA- DO
Viene il tempo, arriva il tempo che ogni realtà si trasfigurerà.

[FINE: FA DO RE- SIb FA]

110 - SOL Cieli e terra nuova

[INTRO: SOL RE MI- DO]

SOL RE MI- DO SOL RE LA- DO
Cieli nuovi e terra nuova: è il destino dell'umanità!
MI- SOL RE SI- SOL SI- RE
Viene il tempo, arriva il tempo che ogni realtà si trasfigurerà.
SOL RE MI- DO SOL RE LA- DO
E in cieli nuovi e terra nuova il nostro anelito si placherà!
MI- SOL RE SI- SOL SI- RE
La Tua casa, la Tua dimora su tutti i popoli si estenderà!

LA- DO MI- SOL
Rit.: È il pane del cielo che ci fa vivere:
SI- DO MI- RE
che chiama a vivere e andare nel mondo.
LA- DO MI- SOL
È il pane del cielo che ci fa vivere:
SI- DO MI- RE
che chiama a vivere e andare a portare il Tuo dono.

SOL RE MI- DO SOL RE LA- DO
Cieli nuovi e terra nuova: la speranza non inganna mai!
MI- SOL RE SI- SOL SI- RE
E Tu Risorto ci fai risorti, tutto il creato un canto diverrà.
SOL RE MI- DO SOL RE LA- DO
E in cieli nuovi e terra nuova c'è il disegno che hai affidato a noi:
MI- SOL RE SI- SOL SI- RE
Gerusalemme dal cielo scende, Gerusalemme in terra troverà.
Rit.
SOL RE MI- DO SOL RE LA- DO
Cieli nuovi e terra nuova: è il destino dell'umanità!
MI- SOL RE SI- SOL SI- RE
Viene il tempo, arriva il tempo che ogni realtà si trasfigurerà.

[FINE: SOL RE MI- DO SOL]

111 Voi siete di Dio

[INTRO: SOL RE DO MI- MI- DO RE]

SOL RE SOL RE MI-
Tutte le stelle della notte, le nebulose, le comete
SOL RE SOL DO SOL RE SOL
il sole su una ragnatela ... è tutto vostro e voi siete di Dio.

MI SI MI SI DO#-
Tutte le rose della vita, il grano, i prati, i fili d'erba
MI SI MI LA MI SI MI
il mare, i fiumi, le montagne ... è tutto vostro e voi siete di Dio.

SOL RE SOL RE MI-
Tutte le musiche e le danze, i grattacieli, le astronavi
SOL RE SOL DO SOL RE SOL
i quadri, i libri, le culture ... è tutto vostro e voi siete di Dio.

MI SI MI SI DO#-
Tutte le volte che perdono quando sorrido e quando piango
MI SI MI LA DO#- SI LA
quando mi accorgo di chi sono ...è tutto vostro e voi siete di Dio.

LA MI SI MI
... È tutto nostro e noi siamo di Dio.

LA MI SI MI LA MI
... È tutto nostro e noi siamo di Dio.

112 Verremo a Te

FA DO RE- SOL- DO FA DO RE- SOL- DO
Incontro a Te, incontro alla Parola, veniamo qui e grande è la Tua casa.
SIb DO LA RE- SIb SOL- DO
Tu mi hai chiamato qui, Tu mi aspettavi qui da sempre: e sono qui,
LA RE- SIb DO LA RE- SIb SOL- LA
e siamo qui, attratti da un Amore, fedele come solo Tu, Signore Dio!

FA LA RE- FA SIb DO FA LA-
Rit.: Verremo a Te, sorgente della vita d'ogni uomo, d'ogni giorno,
SIb SOL- LA
ogni cosa Padre l'hai voluta Tu!
FA LA RE- FA SIb DO FA LA-
Verremo a Te, Signore della gioia dell'Amore che si dona,
SIb SOL- LA
di ogni cuore che l'Amore attirerà.
[FINE: SIb FA]

FA DO RE- SOL- DO FA DO RE- SOL- DO
Incontro a Te, un Dio che si fa dono. Incontro a Te, e già sei più vicino.
SIb DO LA RE- SIb SOL- DO LA RE-
E luce sei per noi, nei giorni della nostra vita. Tu cerchi noi, Tu proprio noi,
SIb DO LA RE- SIb SOL- LA
per ricondurre a Te tutto l'Amore pronunciato, Verbo di Dio! **Rit.**

FA DO RE- SOL- DO FA DO RE- SOL- DO
Crediamo in Te, crediamo alla Parola, al Figlio Tuo, Gesù nostro Signore:
SIb DO LA RE- SIb SOL- DO LA RE-
Uomo tra gli uomini Dio Salvatore della vita. Morto per noi, per noi risorto
SIb DO LA RE- SIb SOL- LA
per ricondurre a Te tutto l'Amore pronunciato, Verbo di Dio. **Rit.**

113 Canta la vita

RE- SOL-
Come bambini gioiosi, incontro a Te Signore noi veniamo,
SIb DO RE-
per donarti questo nostro unico Amore.
FA SOL
Prendici come noi siamo per renderci come Tu vuoi,
SIb DO LA4 LA
fa che possiamo in eterno restare insieme a Te.

FA SIb FA DO
E allora canta la vita, canta la gioia, canta la tua libertà.
FA SIb FA DO FA
E allora canta la vita, canta la gioia, canta la tua libertà. *(2 volte)*

RE- SOL-
Guidaci nel cammino che insieme a Te vogliamo cominciare,
SIb DO RE-
nella gioia e nel dolore diremo il nostro sì.
FA SOL
Trasforma ancora l'acqua in vino, come facesti un dì,
SIb DO LA4 LA
insieme a Maria il miracolo, si compie ancora in noi. **Rit.**

114 Cosa c'è

DO#- SI LA DO#-
Cosa c'è nel cuore di una donna, quando lascia la casa di suo padre,
LA MI FA#- SI
per seguire il suo sposo e cominciare una nuova vita che si apre?
DO#- SOL#- LA MI
E nel cuore di un uomo **cosa c'è** quando prende con sé la sua sposa,
FA#- DO#- FA#- SI
e la stringe forte al cuore e sa che con lei dividerà ogni cosa.
DO#- SOL#- LA MI
E quanto Amore ci vuole per viversi accanto nella gioia e nel dolore,
LA MI DO#-
ricambiare un sorriso, asciugare il pianto,
FA#- SOL#
spalancandosi le porte del cuore.
LA MI DO#-
Ricambiare un sorriso, asciugare il pianto,
FA#- SI DO#-
spalancandosi le porte del cuore.

DO#- SI LA DO#-
Cosa c'è nel cuore di una mamma quando stringe al petto il suo bambino,
LA MI FA#- SI
per sentirlo respirare piano, per averlo più vicino.
DO#- SOL#- LA MI
E nel cuore di un padre **cosa c'è**, quando prende i figli per la mano,
FA#- DO#- FA#- SI
e camminano insieme per i monti e poi guardano lontano.
DO#- SOL#-
E quanto Amore ci vuole ad esser padre e madre
LA MI
quando i figli diventati grandi
LA MI DO#- FA#- SOL#
prendono ciascuno la propria strada com'è giusto che succeda.
LA MI DO#- FA#- DO#-
Prendono ciascuno la propria strada com'è giusto che succeda.

DO#- SI
Nel nostro cielo quante stelle sono già passate,
LA DO#-
quante altre passeranno ancora,
LA MI
la bambina con le trecce bionde è ormai cresciuta,
FA#- SI
ma vi vuole bene più di allora.
DO#- SOL#- LA MI
Ed io oggi vorrei con questo canto dirvi grazie con tutto il cuore
FA#- DO#- FA#- SI
perché devo a voi se sono al mondo e se credo nell'Amore e so
DO#- SOL#- LA MI
che è possibile dirsi "sì" per sempre e ridirselo ogni mattina,
LA MI DO#- FA#- SOL#
che è possibile amarsi veramente ed amarsi per tutta la vita.
LA MI DO#- FA#- SI DO#-
Che è possibile amarsi veramente ed amarsi per tutta la vita.

115 Come ti ama Dio

RE SI- SOL
Io vorrei saperti amare come Dio,
LA RE SI- SOL
che ti prende per mano, ma ti lascia anche andare.
LA RE SI- SOL
Vorrei saperti amare senza farti mai domande,
LA RE SI- SOL LA RE
felice perché esisti e così io posso darti il meglio di me.

RE LA SI- SOL RE
Con la forza del mare, l'eternità dei giorni,
LA SI- SOL RE
la gioia dei voli, la pace della sera,
LA SI- SOL RE
l'immensità del cielo, come ti ama Dio.

RE SI- SOL LA
Io vorrei saperti amare come ti ama Dio,
RE SI- SOL
che ti conosce e ti accetta come sei,
LA RE SI- SOL
tenerti tra le mani come i voli nell'azzurro,
LA RE SI- SOL LA RE
felice perché esisti e così io posso darti il meglio di me. **Rit.**

RE SI- SOL
Io vorrei saperti amare come Dio,
LA RE SI- SOL
che ti fa migliore con l'amore che ti dona,
LA RE SI- SOL
seguirti tra la gente con la gioia che hai dentro,
LA RE SI- SOL LA RE
felice perché esisti e così io posso darti il meglio di me. **Rit. + <u>fine</u>**

MI SI DO#- LA MI
Con la forza del mare, l'eternità dei giorni,
SI DO#- LA MI
la gioia dei voli, la pace della sera,
SI DO#- LA MI
l'immensità del cielo, come ti ama Dio.

116 Dico sì

[INTRO: LA- MI- FA SOL FA SOL DO]

DO RE- DO FA LA- SOL FA SOL
Dico sì all'amore e alla vita insieme, dico sì al futuro che verrà.
DO RE- DO FA LA- SOL FA SOL
Dico sì, a un amore che non ha confini, dico sì a una nuova realtà.
DO RE- DO FA LA- SOL FA SOL
Dico sì, al rispetto e alla comprensione, dico sì a un'eterna fedeltà.
DO RE- DO FA LA- SOL FA SOL
Dico sì a un amore che sarà fecondo, dico sì a quel figlio che verrà.

DO SOL FA SOL
Rit.: E ci saranno giorni tristi e giorni di felicità,
DO SOL FA SOL
sarà importante stare insieme ed affrontare la realtà,
LA- MI- FA SOL
fino alla fine della vita e poi nell'eternità
FA SOL DO
e da Dio il nostro amore sgorgherà.

DO RE- DO FA LA- SOL FA SOL
Dico sì all'amore e alla vita insieme, dico sì a una nuova realtà.
DO RE- DO FA LA- SOL FA SOL
Dico sì a un amore che sarà fecondo, dico sì a quel figlio che verrà. **Rit.**

[BRIDGE: DO SOL FA SOL DO SOL FA SOL]

LA- MI- FA SOL
fino alla fine della vita e poi nell'eternità
FA SOL DO [FINE: RE- DO FA- DO]
e da Dio il nostro amore sgorgherà.

117 Nozze a Cana

RE- DO LA- RE-
Rit.: Danzano con gioia le figlie d'Israele,
FA DO LA7 RE-
le nozze sono pronte per il figlio del Re.
FA DO SIb RE-
Alleluia, alleluia per il figlio del Re.
FA DO SIb LA4 LA
Alleluia, alleluia per il figlio del Re.

RE- FA SIb DO
1. A Cana in Galilea nel nome del Signore
LA RE- LA- RE-
gli sposi han giurato amore e fedeltà.
FA DO SIb RE-
Coi cembali e coi flauti le danze fan corona,
FA SIb LA LA7
il vino sulla mensa il cuor rallegrerà. **Rit.**

RE- FA SIb DO
2. Nel mezzo della festa il vino viene meno,
LA RE- LA- RE-
non hanno più la gioia, la danza finirà.
FA DO SIb RE-
La Madre dice ai servi: "Udite la Parola
FA SIb LA LA7
che il Figlio mio vi dona, Lui vi disseterà". **Rit.**

RE- FA SIb DO

3. Si arrossano le coppe di vino nuovo colme,
LA RE- LA- RE-
è il dono dello Sposo per nuova fedeltà.
FA DO SIb RE-
Danziamo allor fratelli: del Re noi siamo figli,
FA SIb LA LA7
a Lui cantiamo lodi per sempre, alleluia! **Rit.**

RE- DO LA RE-
Danzano con gioia, per il figlio del Re.
RE- DO LA RE-
Danzano con gioia, per il figlio del Re.
RE- DO LA
Danzano con gioia, per il figlio del Re.

118 Io voglio amarti

[INTRO: LA MI7 LA MI]

LA MI LA MI DO#
Vivo d'amore Signore, Re glorioso e delizia del cuor.
FA#- DO#- RE7 MI SI- MI
Tu vivi nascosto in un'ostia per me, il tuo Spirito m'infiamma d'amor.
DO#- FA#- DO#- RE7 MI RE SI- MI
Tu che prendi dimora nei cuori, Gesù, fa ch'io resti cuore a cuore con te.

LA RE7 MI LA RE7 DO#
Rit. Io voglio amarti e viver d'Amore, custodirti Parola di Dio
FA#- DO#- RE7 LA SI- DO#- RE7 MI
e con il Padre dimori in me, io chiedo il tuo Amore infinito.
LA RE7 MI LA RE7 DO#
Io voglio amarti e viver d'Amore, custodirti Parola di Dio
FA#- DO#- RE7 LA SI- DO#- RE7 MI LA [MI7 LA MI]
e con il Padre dimori in me, io chiedo il tuo Amore infinito.

LA MI LA MI DO#
T'amo divino Signore, Verbo eterno, parola di Dio.
FA#- DO#- RE7 MI SI- MI
Amandoti attiro il Padre a me e con lui prendi dimora nel cuor.
DO#- FA#- DO#- RE7 MI RE SI- MI
Visitate il mio cuore col vostro amor e ricolmo di ogni pace sarò. **Rit.**

LA MI LA MI DO#
Fiamma divina tu sei, col tuo amore cancelli il timor.
FA#- DO#- RE7 MI SI- MI
Tu bruci i peccati commessi, Gesù, col tuo fuoco tu li fai scomparir.
DO#- FA#- DO#- RE7 MI RE SI- MI
O mia dolce fornace che ardi d'amor, col tuo fuoco tu m'incendi il cuor.

119 Quale gioia è star con Te

[INTRO: FA DO SOL- RE- FA DO SIb DO FA DO SOL- RE- FA DO SIb DO]

FA SOL-7 FA RE-7 DO4 DO
Ogni volta che ti cerco, ogni volta che t'invoco, sempre mi accogli Signor.
RE- SIb FA SIb DO4 DO
Grandi sono i tuoi prodigi, Tu sei buono verso tutti, **Santo Tu regni tra noi**.

FA DO SOL- RE-
Rit.: Quale gioia è star con Te Gesù, vivo e vicino,
FA DO SIb DO
bello è dar lode a Te, Tu sei il Signor.
FA DO SOL- RE-
Quale dono è aver creduto in Te che non mi abbandoni,
FA DO SIb DO RE- DO FA DO SOL- RE- FA DO SIb DO
io per sempre abiterò la Tua casa, mio Re.

FA SOL-7 FA RE-7 DO4 DO
Hai guarito il mio dolore, hai cambiato questo cuore, oggi rinasco, Signor.
RE- SIb FA SIb DO4 DO
Grandi sono i tuoi prodigi, Tu sei buono verso tutti, **Santo Tu regni tra noi**.

SOL LA-7 SOL MI- RE4 RE
Hai salvato la mia vita, hai aperto la mia bocca, canto per Te, mio Signor.
MI- DO SOL DO RE4 RE
Grandi sono i tuoi prodigi, Tu sei buono verso tutti, **Santo Tu regni tra noi**.

SOL RE LA- MI-
Rit.: Quale gioia è star con Te Gesù, vivo e vicino,
SOL RE DO RE
bello è dar lode a Te, Tu sei il Signor.
SOL RE LA- MI-
Quale dono è aver creduto in Te che non mi abbandoni,
SOL RE DO RE
io per sempre abiterò con Te, Signor.
SOL RE LA- MI-
Quale dono è aver creduto in Te che non mi abbandoni,
SOL RE DO RE MI- RE SOL RE
io per sempre abiterò la Tua casa, mio Re.
DO RE MI- RE SOL RE DO RE SOL
La tua casa, mio Re. Tu sei il Signor, mio Re.

119 Quale gioia è star con Te

(Versione completa)

[INTRO: FA DO SOL- RE- FA DO SIb DO FA DO SOL- RE- FA DO SIb DO]

FA SOL-7 FA RE-7 DO4 DO
Ogni volta che ti cerco, ogni volta che t'invoco, sempre mi accogli Signor.
RE- SIb FA SIb DO4 DO
Grandi sono i tuoi prodigi, Tu sei buono verso tutti, **Santo Tu regni tra noi**.

FA DO SOL- RE-
Rit.: Quale gioia è star con Te Gesù, vivo e vicino,
FA DO SIb DO
bello è dar lode a Te, Tu sei il Signor.
FA DO SOL- RE-
Quale dono è aver creduto in Te che non mi abbandoni,
FA DO SIb DO RE- DO FA DO SOL- RE- FA DO SIb DO
io per sempre abiterò la Tua casa, mio Re.

FA SOL-7 FA RE-7 DO4 DO
Hai guarito il mio dolore, hai cambiato questo cuore, oggi rinasco, Signor.
RE- SIb FA SIb DO4 DO
Grandi sono i tuoi prodigi, Tu sei buono verso tutti, **Santo Tu regni tra noi**.

FA DO SOL- RE-
Rit.: Quale gioia è star con Te Gesù, vivo e vicino,
FA DO SIb DO
bello è dar lode a Te, Tu sei il Signor.
FA DO SOL- RE-
Quale dono è aver creduto in Te che non mi abbandoni,
FA DO SIb DO RE- DO FA DO SOL- RE- FA DO SIb DO
io per sempre abiterò la Tua casa, mio Re.

SOL LA-7 SOL MI- RE4 RE
Hai salvato la mia vita, hai aperto la mia bocca, canto per Te, mio Signor.
MI- DO SOL DO RE4 RE
Grandi sono i tuoi prodigi, Tu sei buono verso tutti, **Santo Tu regni tra noi**.

SOL RE LA- MI-
Rit.: Quale gioia è star con Te Gesù, vivo e vicino,
SOL RE DO RE
bello è dar lode a Te, Tu sei il Signor.
SOL RE LA- MI-
Quale dono è aver creduto in Te che non mi abbandoni,
SOL RE DO RE MI- RE SOL
io per sempre abiterò la Tua casa, mio Re.

RE MI DO DO#
Donne: Ti loderò, ti adorerò, ti canterò, canteremo.
Uomini: ti loderò, ti adorerò, noi ti canteremo.

SOL# MIb SIb- FA-
Rit.: Quale gioia è star con te Gesù, vivo e vicino,
SOL# MIb DO# MIb
bello è dar lode a Te, Tu sei il Signor.
SOL# MIb SIb- FA-
Quale dono è aver creduto in Te che non mi abbandoni,
SOL# MIb DO# Mib [A CAPPELLA]
io per sempre abiterò con Te, Signor.

Quale gioia è star con te Gesù, vivo e vicino,

bello è dar lode a Te, Tu sei il Signor.

Quale dono è aver creduto in Te che non mi abbandoni,
SOL# MIb
io per sempre abiterò la Tua casa, mio Re.

SIb- FA- SOL# Mib DO# MIb
Vivo e vicino Tu sei il Signor.
SOL# MIb SIb- FA-
Quale dono è aver creduto in Te che non mi abbandoni,
SOL# MIb DO# MIb FA- MIb SOL# MIb
io per sempre abiterò la Tua casa, mio Re.
DO# SOL# DO# MIb SOL#
La tua casa mio Re. Tu sei il Signor, mio Re.

120 Ascolta la nostra lode

DO DO SOL
1. Danzeremo nel Tuo nome,
LA- FA SOL
per le strade esulteremo.
DO DO SOL
Costruiremo la Tua pace,
LA- FA SOL
che ogni uomo invochi Dio.

DO SOL FA LA- MI- FA SOL
Là nei cieli e sulla terra questo canto giungerà.
DO SOL FA LA- MI- FA SOL
Là sui monti e per le valli questa lode correrà.

DO DO SOL
2. Splenderemo nella fede,
LA- FA SOL
camminando insieme a Te.
DO DO SOL
Dalla croce che ci guida
LA- FA SOL
la Tua gioia brillerà.

DO SOL FA LA- MI- FA SOL
Là nei cieli e sulla terra questo canto giungerà.
DO SOL FA LA- MI- FA SOL
Là sui monti e per le valli questa lode correrà. *(2 volte)*

FA RE- LA- MI- FA RE- SOL
Alleluia, alleluia, alleluia, alleluia. *(6 volte)*

DO SOL FA LA- MI- FA SOL
Là nei cieli e sulla terra questo canto giungerà.
DO SOL FA LA- MI- FA SOL [FINE: DO]
Là sui monti e per le valli questa lode correrà. *(2 volte)*

121 Come Tu mi vuoi

[INTRO: SOL DO RE7 SOL MI- LA- RE SOL]

SOL LA- MI- SOL RE
Eccomi Signor, vengo a te mio Re, che si compia in me la tua volontà.
SOL LA- MI- SI-
Eccomi Signor, vengo a Te mio Dio, plasma il cuore mio e di Te vivrò.
SOL DO RE MI- LA- SI- SOL DO
Se tu lo vuoi, Signore manda me, e il Tuo nome annuncerò.

SOL RE MI- SI-
Rit.: Come Tu mi vuoi, io sarò, dove Tu mi vuoi, io andrò.
DO SI- MI-
Questa vita io voglio donarla a Te
FA DO RE7
per dar gloria al Tuo nome mio Re.
DO RE SI7 MI- SI-
Come Tu mi vuoi, io sarò, dove Tu mi vuoi, io andrò.
DO LA- SI7 MI-
Se mi guida il Tuo Amore paura non ho,
LA- SI- DO RE SOL [DO RE7 SOL]
per sempre io sarò, come Tu mi vuoi.

SOL LA- MI- SOL RE
Eccomi Signor, vengo a Te mio Re, che si compia in me la Tua volontà.
SOL LA- MI- SI-
Eccomi Signor, vengo a Te mio Dio, plasma il cuore mio e di Te vivrò.
SOL DO RE MI- LA- SI- SOL DO
Tra le Tue mani mai più vacillerò, e strumento Tuo sarò. **Rit.**

RE DO RE DO RE
Come Tu mi vuoi. Come tu mi vuoi *(io sarò)*
RE DO RE DO RE
Come Tu mi vuoi *(io sarò)*. Come Tu mi vuoi *(io sarò)*.
RE DO RE DO SOL
Come Tu mi vuoi *(io sarò)*. Come Tu mi vuoi.

Danza la vita

MI LA MI LA MI LA MI LA

1. Canta con la voce e con il cuore, con la bocca e con la vita,
MI LA MI LA MI LA MI LA
canta senza stonature, la verità … del cuore.
MI LA MI LA MI
Canta come cantano i viandanti: ***Canta come cantano i viandanti:***
MI LA MI LA
non solo per riempire il tempo, ***non solo per riempire il tempo,***
MI LA MI LA
ma per sostenere lo sforzo. ***ma per sostenere lo sforzo.***
MI LA MI LA MI LA MI LA
Canta… e cammina. Canta… e cammina.

SI DO#- FA# LA SI
Se poi, credi non possa bastare, segui il tempo, stai pronto e…

MI LA SI MI MI LA SI MI DO#-
Danza la vita al ritmo dello spirito, *Spirito che riempi i nostri cuor,*
DO#- LA SI MI LA SI
danza, danza al ritmo che c'è in te. *danza assieme a noi.*
LA SI MI DO#- MI LA SI MI
Spirito che riempi i nostri cuor, *Danza la vita al ritmo dello spirito,*
LA SI MI DO#- LA SI MI
danza assieme a noi. *Danza, danza al ritmo che c'è in te.*

MI LA MI LA MI LA MI LA

2. Cammina sulle orme del Signore, non solo con i piedi ma
MI LA MI LA MI LA MI LA
Usa soprattutto il cuore, ama… chi è con te.
MI LA MI LA MI
Cammina con lo zaino sulle spalle: ***Cammina con lo zaino sulle spalle***
MI LA MI LA
La fatica aiuta a crescere, ***La fatica aiuta a crescere,***
MI LA MI LA
nella condivisione. ***nella condivisione.***
MI LA MI LA MI LA MI LA
Canta… e cammina. Canta… e cammina. **Rit.**

123 Resto con Te

[INTRO: SOL RE MI- DO]

DO RE MI- DO RE SOL
Seme gettato nel mondo, Figlio donato alla terra,
DO RE MI- RE
il tuo silenzio, custodirò.
DO RE MI- DO RE SOL
In ciò che vive e che muore vedo il Tuo volto d'Amore:
DO LA- RE
sei il mio Signore e sei il mio Dio.

SOL RE MI- DO SOL RE MI- DO
Io lo so che Tu sfidi la mia morte, io lo so che Tu abiti il mio buio.
LA- SOL DO RE SOL RE MI- DO SOL [RE MI- DO]
Nell'attesa del giorno che verrà, resto con Te.

DO RE MI- DO RE SOL
Nube di mandorlo in fiore, dentro gli inverni del cuore,
DO RE MI- RE
è questo pane che Tu ci dai.
DO RE MI- DO RE SOL
Vena di cielo profondo, dentro le notti del mondo,
DO LA- RE
è questo vino che Tu ci dai.

SOL RE MI- DO SOL RE MI- DO
Io lo so che Tu sfidi la mia morte, io lo so che Tu abiti il mio buio.
LA- SOL DO RE DO
Nell'attesa del giorno che verrà, resto con Te.

[BRIDGE: SOL DO SOL LA- MI- LA- RE DO MI- DO SOL DO LA- RE RE]

SOL RE MI- DO SOL RE MI- DO
Tu sei Re di stellate immensità e sei Tu il futuro che verrà,
LA- SOL DO RE SOL RE DO DO
sei l'Amore che muove ogni realtà, e Tu sei qui.
SOL RE DO DO SOL
Resto con Te.

124 Servire è regnare

[INTRO: RE- SIb FA DO]

RE- SIb FA DO
Guardiamo a Te che sei Maestro e Signore:
RE- SIb FA DO
chinato a terra stai, ci mostri che l'Amore
RE- SIb FA DO
è cingersi il grembiule, sapersi inginocchiare,
RE- SIb DO RE- DO
c'insegni che Amare è servire.

FA DO SOL- RE-
Fa' che impariamo, Signore, da Te,
SIb SOL- LA
che il più grande è chi più sa servire,
RE- SIb FA DO
chi si abbassa e chi si sa piegare,
SIb DO RE- SIb FA DO
perché grande è soltanto l'Amore.

RE- SIb FA DO
E ti vediamo poi, Maestro e Signore,
RE- SIb FA DO
che lavi i piedi a noi che siamo tue creature;
RE- SIb FA DO
e cinto del grembiule, che è il manto tuo regale,
RE- SIb DO RE- DO
c'insegni che servire è regnare.

FA DO SOL- RE-
Fa' che impariamo, Signore, da Te,
SIb SOL- LA
che il più grande è chi più sa servire,
RE- SIb FA DO
chi si abbassa e chi si sa piegare,
SIb DO RE- SIb FA DO RE- SIb FA DO RE-
perché grande è soltanto l'amore.

125 Sono qui a lodarti

[INTRO: MI SI FA#- MI SI LA]

MI SI FA#- MI SI LA

1. Luce del mondo, nel buio del cuore, vieni ed illuminami.

MI SI FA#- MI SI LA

Tu mia sola speranza di vita, resta per sempre con me.

MI SI DO#- LA

Sono qui a lodarti, qui per adorarti, qui per dirti che Tu sei il mio Dio.

MI SI DO#- LA

E solo Tu sei Santo, sei meraviglioso, degno e glorioso sei per me.

MI SI FA#- MI SI LA

2. Re della storia e Re della gloria, sei sceso in terra fra noi.

MI SI FA#- MI SI LA

Con umiltà il Tuo trono hai lasciato per dimostrarci il Tuo Amor. **Rit.**

SI MI LA SI MI LA

Io mai saprò quanto ti costò, lì sulla croce morir per me. *(4 volte)*

MI SI DO#- LA

Sono qui a lodarti, qui per adorarti, qui per dirti che Tu sei il mio Dio.

MI SI DO#- LA

E solo Tu sei Santo, sei meraviglioso, degno e glorioso sei per me.

MI SI DO#- LA

Sono qui a lodarti, qui per adorarti, qui per dirti che Tu sei il mio Dio.

MI SI DO#- LA

E solo Tu sei Santo, sei meraviglioso, degno e glorioso sei per me.

MI SI DO#- LA

Sono qui a lodarti, qui per adorarti, qui per dirti che Tu sei il mio Dio.

MI SI DO#- LA [MI]

E solo Tu sei Santo, sei meraviglioso, degno e glorioso sei per me.

126 Mani per tutti, tutti per mano

DO SOL MI- FA DO SOL MI- FA
Mani in alto, dove andiamo? Quante **mani** insieme qui!
DO SOL MI- FA DO SOL MI- FA
Ma che storia costruiamo e la mente vola.
DO SOL
Io non sono quello che ho, l'ho scoperto e te lo dirò,
MI- FA SOL
è per tutti quello che c'è, sai perché?

DO SOL FA SOL DO LA- FA SOL
Rit.: Bella è l'ACR tutti ci unisce, nessuno che sparisce!
DO SOL FA SOL DO LA- FA SOL
Bella è l'ACR tutti per mano saremo un aeroplano!
DO SOL FA SOL DO LA- FA SOL
Bella è l'ACR forza ragazzi saltiamo come pazzi!
DO SOL FA SOL DO LA- FA SOL DO
Bella è l'ACR mani per tutti, la gioia esploderà!

DO SOL MI- FA DO SOL MI- FA
Pugni chiusi, stringi i denti, sei arrabbiato oppure no?!
DO SOL MI- FA DO SOL MI- FA
Palme in alto, cerchi aiuto e il mio cuore ti aprirò.
DO SOL
Con le **mani** pace ti do, nei tuoi occhi la cercherò,
MI- FA SOL
l'amicizia trionferà e si canterà:

DO SOL FA SOL DO LA- FA SOL
Rit.: Bella è l'ACR tutti ci unisce, nessuno che sparisce!
DO SOL FA SOL DO LA- FA SOL
Bella è l'ACR tutti per mano saremo un aeroplano!
DO SOL FA SOL DO LA- FA SOL
Bella è l'ACR se sorridiamo il mondo coloriamo!
DO SOL FA SOL DO LA- FA SOL DO
Bella è l'ACR mani per tutti la gioia esploderà!

DO SOL
Io non sono quello che ho, l'ho scoperto e te lo dirò,
MI- FA SOL
è per tutti quello che c'è, sai perché:
DO SOL
Con le **mani** pace ti do, nei tuoi occhi la cercherò,
MI- FA SOL
l'amicizia trionferà e si canterà: [1° RIT.]

127 Anche tu così

[INTRO: DO SOL LA- MI- SIb SOL]

DO SOL MI- FA
Ti sei chiesto mai quale è il senso della tua vita,
DO SOL MI- SOL
cosa serve a noi per provare una gioia vera?
FA MI LA- RE DO SOL FA DO
È una vita da imitare: quella di Gesù. Lui cammina davanti a te, non lasciarlo mai!

DO FA DO SOL DO FA DO SOL
Rit.: Credi, anche tu così. Spera, anche tu così.
MI- FA SOL
E soprattutto Ama, anche tu così.
DO SOL LA- DO FA SOL DO SOL LA- MI- SIb SOL
E un uomo nuovo tu sarai camminerai, verso la santità.

DO SOL MI- FA
Ha già acceso in te una scintilla del vero Amore,
DO SOL MI- SOL
non soffocarla mai, custodiscila dentro il cuore!
FA MI LA- RE DO SOL FA DO
Così quando ci sarà buio e gelo attorno a te, fiamma viva tu sarai, li vincerai!

DO FA DO SOL DO FA DO SOL
Rit.: Credi, anche tu così. Spera, anche tu così.
MI- FA SOL
E soprattutto Ama, anche tu così.
DO SOL LA- DO FA SOL RE LA SI- FA#- DO LA
E un uomo nuovo tu sarai camminerai, verso la santità.

RE LA FA#- SOL
Occhi come i suoi ti permettono di vedere
RE LA FA#- LA
quanta gente c'è, che ha bisogno di un po' di Amore
SOL FA# SI- MI RE LA SOL RE
Non passare oltre mai, fai tutto ciò che puoi… abbi cura di chi è prossimo per te.

RE SOL RE LA RE SOL RE LA
Rit.: Credi, anche tu così. Spera, anche tu così.
FA#- SOL LA
E soprattutto Ama, anche tu così.
RE LA SI- RE SOL LA RE [FINE: SOL RE]
E un uomo nuovo tu sarai camminerai, verso la santità.

Non c'è gioco senza Te!

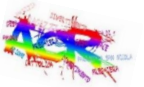

[INTRO: SOL MI- DO RE SOL MI- DO RE SOL MI- DO RE SOL MI- DO RE]

SOL RE SOL RE SOL
C'è un grande Amico che ci chiama per giocare tutti insieme:
MI- DO RE SOL
è un incontro che dà gioia che ci scorre nelle vene!
RE SOL RE SOL
Anche tu all'ACR scoprirai che è proprio vero:
MI- DO RE RE7
siamo tutti testimoni dell'Amore del Vangelo. Oooooora…

SOL MI- DO RE
Rit.: Prendimi per mano guarda com'è bello stare insieme,
SOL MI- DO RE
no non ci lasciamo un passo dopo l'altro sempre uniti
SOL MI- DO RE
ti porto lontano vivi insieme a noi quest'avventura
SOL MI- DO RE [FINE: SOL DO SOL]
con Gesù cantiamo: non c'è gioco senza Te!

SOL RE SOL RE SOL
È un gioco che ci fa sognare, condividere emozioni
MI- DO RE SOL
le sue regole ci insegnan la bellezza dei suoi doni:
RE SOL RE SOL
ognuno con i suoi talenti stiamo bene in compagnia
MI- DO RE RE7
salti veloci o passi lenti e la tua gioia è anche la mia. Oooooora… **Rit.**

SOL FA
Forza, nessuno può mancare
SOL RE
è una festa a cui invitare
MI- DO
chi è lontano, chi è più solo:
SOL RE
non c'è gioco senza lui!
LA- DO RE
Prendimi per mano! Quando? Oooooora! **Rit.**

129 Sii esaltato

FA Sib DO
Sii esaltato, Signore, nell'alto dei ciel, lode a te, Signor!
FA Sib DO Sib DO RE RE7
Sii esaltato per sempre innalzato il tuo santo Nom.
SOL- RE- DO FA LA- Sib FA
Tu sei il Signor, per sempre regnerai.
SOL- RE- DO SOL- FA LA- Sib FA
La terra e il ciel gioiscano nel tuo Nome.
SOL- Mib SOL- FA RE
Sii esaltato, Signore, tu sei nostro Re.

SOL DO RE
Sii esaltato, Signore, nell'alto dei ciel, lode a te, Signor!
SOL DO RE DO RE MI MI7
Sii esaltato per sempre innalzato il tuo santo Nom.
LA- MI- RE SOL SI- DO SOL
Tu sei il Signor, per sempre regnerai.
LA- MI- RE LA- SOL SI- DO SOL
La terra e il ciel gioiscano nel tuo Nome.
LA- FA LA- SOL MI
Sii esaltato, Signore, tu sei nostro Re.

LA- MI- RE SOL SI- DO SOL
Tu sei il Signor, per sempre regnerai.
LA- MI- RE LA- SOL SI- DO SOL
La terra e il ciel gioiscano nel tuo Nome.
LA- FA LA- SOL MI
Sii esaltato, Signore, tu sei nostro Re.
LA- FA LA- SOL
Sii esaltato, Signore, tu sei nostro Re.

130 Chi ci separerà

[INTRO: SOL FA MI FA DO RE RE MI RE DO FA RE- LA- LA4 DO SOL7 DO]

DO SOL LA- FA SOL
Chi ci separerà dal suo Amore,
FA RE- LA- FA SOL
la tribolazione, forse la spada?
LA- MI- FA RE- DO
Né morte o vita ci separerà
FA RE- LA- DO SOL DO
dall'Amore in Cristo Signore.

DO SOL LA- FA SOL
Chi ci separerà dalla sua pace,
FA RE- LA- FA SOL
la persecuzione, forse il dolore?
LA- MI- FA RE- DO
Nessun potere ci separerà
FA RE- LA- DO SOL DO
da Colui che è morto per noi.

RE LA SI- SOL LA
Chi ci separerà dalla sua gioia,
SOL MI- SI- SOL LA
chi potrà strapparci il suo perdono?
SI- FA#- SOL MI- RE
Nessuno al mondo ci allontanerà
SOL MI- SI- RE LA RE
dalla vita in Cristo Signore.

131 Credo in unum Deum

MI- DO SOL RE
Credo in unum Deum, Patrem omnipotentem
MI- DO SOL RE
Credo in unum Deum, factorem coeli et terrae
MI- DO SOL RE
Visibilium omnium, et invisibilium
LA- DO RE MI-
Credo in unum Deum, A- men.

FA#- RE LA MI
Credo in unum Deum, Dominum Jesum Christum
FA#- RE LA MI
Credo in unum Deum, Filium Dei unigenitum
FA#- RE LA MI
Et ex Patre natum, ante omnia saecula
SI- RE MI FA#-
Credo in unum Deum, A- men.

SOL#- MI SI FA#
Credo in unum Deum, Spiritum sanctum
SOL#- MI SI FA#
Credo in unum Deum, Dominum et vivificantem
SOL#- MI SI FA#
Qui ex Patre, filioque procedit
DO#- MI FA# SOL#-
Credo in unum Deum, A- men.

FA- DO# SOL# MIb
Credo in unum Deum, Patrem omnipotentem
FA- DO# SOL# MIb
Credo in unum Deum, Dominum Jesum Christum
FA- DO# SOL# MIb
Credo in unum Deum, Spiritum sanctum
SIb- DO# Mib FA- DO-
Credo in unum Deum, A- men. A- men.

DO# SOL#
A- a- men.

132 Dio è Amore

[INTRO: LA MI RE LA RE MI DO# FA#- RE MI7]

LA MI RE LA
Dio ha mandato il suo Figlio Gesù
RE SI- MI
Perché avessimo la vita per lui.
FA#- MI RE LA
È Dio che per primo ha scelto noi,
RE LA RE LA MI
suo Figlio si è offerto per i nostri peccati, per noi.

LA MI RE LA
Rit.: Dio è Amore, Dio è Amore,
RE MI DO# FA#- RE MI
Dio ama, Dio ama, Dio è Amore.
LA MI RE LA
Dio è Amore, Dio è Amore,
RE MI DO# FA#- RE SI7 MI
Divina Trinità, perfetta carità, Dio è Amore.

DO SOL FA DO
Se noi amiamo Dio abita in noi
FA RE- SOL
E così noi dimoriamo in lui.
LA- SOL FA DO
Egli ci dona il Suo Spirito:
FA DO FA DO SOL
ci ha dato la vita, per sempre suoi figli noi siamo.

DO SOL FA DO
Rit.: Dio è Amore, Dio è Amore,
FA SOL MI LA- FA SOL
Dio ama, Dio ama, Dio è Amore.
DO SOL FA DO
Dio è Amore, Dio è Amore,
FA SOL MI LA- FA RE SOL [FINE: DO]
Divina Trinità, perfetta carità, Dio è Amore.

133 È proprio oggi il giorno

RE SOL RE LA MI- SOL
Rit.: Sì, è proprio oggi il giorno! Sì, per adorare il Tuo Signor!
RE SOL RE LA MI- SOL RE
Sì, dai a Lui tutto il cuore! Sì, così come sei adora il Tuo Dio!

SOL RE SOL RE
Ogni lingua confesserà che sei Dio ed ogni ginocchio cadrà,
SOL SI- SOL LA
c'è un tesoro immenso per chi con gioia oggi sceglie Te!

MI LA MI
Rit.: Sì, è proprio oggi il giorno!
SI FA#- LA
Sì, per adorare il Tuo Signor!
MI LA MI
Sì, dai a Lui tutto il cuore!
SI FA#- LA MI
Sì, così come sei adora il Tuo Dio!

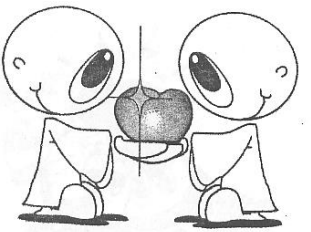

LA MI LA MI
Ogni lingua confesserà che sei Dio ed ogni ginocchio cadrà,
LA DO#- LA SI
c'è un tesoro immenso per chi con gioia oggi sceglie Te!
LA MI LA MI
Arrendiamo le nostre vite a Te, in ginocchio Ti adoriam,
LA DO#- LA SI
con la nostra mente, con tutto il cuore, con gioia scegliamo Te! **Rit.**

MI LA MI
Rit.: Sì, è proprio oggi il giorno!
SI FA#- LA
Sì, per adorare il Tuo Signor!
MI LA MI
Sì, dai a Lui tutto il cuore!
SI FA#- LA MI [FINE: LA MI]
Sì, così come sei adora il Tuo Dio! … Dio!

134 Gesù Cristo è il Signore

DO
Gesù Cristo è il Signore, il Vivente, il Salvatore!
LA- FA SOL
Gesù Cristo è il Signore, il Vivente, il Salvatore!

DO SOL LA- MI-
Conoscete voi l'opera di Dio,
FA SOL4 SOL DO
quello che ha fatto in mezzo a noi. ***(Gesù Cristo è il Signore!)***
DO SOL LA- MI-
Come consacrò con la forza Sua
FA DO RE-7 SOL4 SOL
Gesù Cristo, il Figlio suo, il Messia.

LA- MI- FA DO
Rit.: Sulla croce lui si è donato per noi
RE-7 MI4 MI
e Dio Padre l'ha risuscitato
LA- MI- FA DO
e tutti noi, testimoni del Suo Amore,
RE-7 SOL DO
annunciamo Gesù Cristo, il Signore.
DO
Gesù Cristo è il Signore, il Vivente, il Salvatore!
LA- FA SOL
Gesù Cristo è il Signore, il Vivente, il Salvatore!

DO SOL LA- MI-
E Gesù passò tra la gente Sua
FA SOL4 SOL DO
annunciando il regno del Signore. ***(Gesù Cristo è il Signore!)***
DO SOL LA- MI-
Liberò a guarì da ogni malattia
FA DO RE-7 SOL4 SOL
l'uomo prigioniero della morte. **Rit.**

DO SOL LA- MI-
Annunciamo che Gesù Cristo è
FA SOL4 SOL DO
giudice dell'uomo e della storia, ***(Gesù Cristo è il Signore!)***
DO SOL LA- MI-
e chi crede in lui otterrà da Dio,
FA DO RE-7 SOL4 SOL
il perdono e la libertà. **Rit.**

RE
Gesù Cristo è il Signore, il Vivente, il Salvatore!
SI- SOL7 LA RE
Gesù Cristo è il Signore, il Vivente, il Salvatore!

135 In eterno canterò

FA DO RE- SIb
Rit.: In eterno canterò la Tua lode mio Signor,
FA DO SIb
Le mie labbra esalteranno la Tua fedeltà,
FA DO RE-7 SIb
Io per sempre Ti benedirò e annuncerò il Tuo nome,
SOL-7 DO FA
In eterno io Ti canterò. [PRIMA E ULTIMA VOLTA 2x]

[Mib] SIb FA DO RE-
Anche se la tempesta mi colpirà
SIb FA LA RE-
la mia lode a Te Signore si eleverà
SIb LA SOL- LA RE-
sei Tu la mia fiducia, io spero in Te,
SIb FA DO
Tu sei il mio Signore, il mio Re. **Rit.**

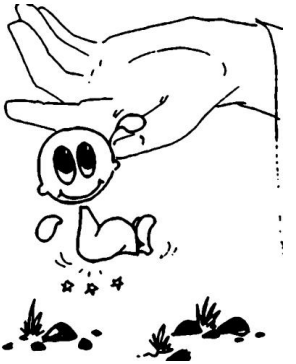

[Mib] SIb FA DO RE-
Anche se nel deserto mi perderò
SIb FA LA RE-
la Tua strada mio Signore io cercherò,
SIb LA SOL- LA RE-
la luce del Tuo Amore mi gui-de-rà,
SIb FA DO
riparo nella notte Tu sarai. **Rit.**

[Mib] SIb FA DO RE-
Anche se dal dolore io passerò
SIb FA LA RE-
La Tua croce mio Signore contemplerò,
SIb LA SOL- LA RE-
le mani verso il cielo innal-ze-rò,
SIb FA DO
la voce del Tuo figlio ascolterai. **Rit.**

136 Rallegriamoci

[INTRO: RE LA SOL RE LA SOL]

SOL RE LA SOL RE LA SOL
Rallegriamoci, non c'è spazio alla tristezza in questo giorno.
RE LA SOL RE LA SOL
Rallegriamoci, è la vita che distrugge ogni paura.
FA#- SOL RE LA SOL
Rallegriamoci, che si compie in questo giorno la promessa.
SI- SOL RE LA RE SOL RE
Rallegriamoci, ogni uomo lo vedrà: la salvezza di Dio.

RE SOL LA RE SOL LA
Rit.: Gloria a Te Emmanuele, Gloria a Te Figlio di Dio.
SI- SOL RE RE LA
Gloria a Te Cristo Signore che nasci per noi e torna la gioia.
RE SOL LA RE SOL LA
Gloria a Te Emmanuele, Gloria a Te Figlio di Dio.
SI- SOL RE RE LA RE
Gloria a Te Cristo Signore che nasci per noi e torna la gio-ia.

SOL RE LA SOL RE LA SOL
Rallegriamoci, Egli viene a liberarci da ogni male.
RE LA SOL RE LA SOL
Rallegriamoci, è il momento di gustare il Suo perdono.
FA#- SOL RE LA SOL
Rallegriamoci, con coraggio riceviamo la Sua vita.
SI- SOL RE LA RE SOL RE
Rallegriamoci, perché è giunta in mezzo a noi la presenza di Dio. **Rit.**

SOL RE LA SOL RE LA SOL
Rallegriamoci, tutti i popoli del mondo lo vedranno.
RE LA SOL RE LA SOL
Rallegriamoci, nel Signore è la nostra dignità.
FA#- SOL RE LA SOL
Rallegriamoci, nella luce del Suo regno in cui viviamo.
SI- SOL RE LA RE SOL RE
Rallegriamoci, siamo tempio vivo Suo, siamo chiesa di Dio. **Rit.**

137 Resta accanto a me

[INTRO: RE SOL LA4]

RE LA SOL RE
Rit.: Ora vado sulla mia strada
MI- FA#- SOL LA
con l'Amore Tuo che mi guida.
RE LA SOL RE
O Signore, ovunque io vada
SOL LA RE
resta accanto a me.

RE LA SOL RE
Io ti prego stammi vicino
MI- FA#- SOL LA
ogni passo del mio cammino,
RE LA SOL RE
ogni notte, ogni mattino,
SOL LA RE
resta accanto a me.

LA SOL SI- LA SOL RE
Il Tuo sguardo puro sia luce per me e la Tua Parola sia voce per me.
SOL LA SI- LA RE
Che io trovi il senso del mio andare solo in Te,
LA SOL RE
nel Tuo fedele Amare il mio perché. **Rit.**

LA SOL SI-
Fa che chi mi guarda non veda che Te,
LA SOL RE
fa che chi mi ascolta non senta che Te,
SOL LA SI- LA RE
E chi pensa a me, fa che nel cuore pensi a Te
LA SOL RE
e trovi quell'Amore che hai dato a me. **Rit.**

138 Verbum panis

MI- RE MI- RE MI- RE
Prima del tempo, prima ancora che la terra cominciasse a vivere,
MI- RE MI- RE MI- RE
il Verbo era presso Dio.
MI- RE MI- RE
Venne nel mondo e per non abbandonarci,
MI- RE MI- RE MI- RE
in questo viaggio ci lasciò tutto sé stesso come pane.

MI-
Rit.: Verbum caro factum est, Verbum panis factum est.
DO RE
Verbum caro factum est, Verbum panis factum est.
SOL RE DO RE
Qui spezzi ancora il pane in mezzo a noi,
SOL RE DO RE
e chiunque mangerà non avrà più fame.
SOL RE DO RE
Qui vive la Tua Chiesa intorno a Te,
SOL RE DO RE
dove ognuno troverà la sua vera casa.

[2x LA SECONDA VOLTA]

MI-
Verbum caro factum est, Verbum panis factum est.
[FINE: DO MI-]
Verbum caro factum est, Verbum panis (FINE: **… factum est**)

MI- RE MI- RE MI- RE
Prima del tempo quando l'universo fu creato dall'oscurità,
MI- RE MI- RE MI- RE
il Verbo era presso Dio.
MI- RE MI- RE
Venne nel mondo nella sua misericordia,
MI- RE MI- RE MI- RE
Dio ha mandato il Figlio suo tutto sé stesso come pane. **Rit.**

139 Fratello sole, sorella luna

DO MI- FA DO LA- MI- RE- SOL
Dolce sentire come nel mio cuore, ora umilmente sta nascendo Amore.
DO MI- FA DO LA- MI- RE- DO
Dolce capire che non son più solo, ma che son parte di un'immensa vita,
LA- DO FA DO
che generosa risplende intorno a me,
LA- DO FA DO
dono di Lui, del Suo immenso Amore.

DO MI- FA DO LA- MI- RE- SOL
Ci ha dato il cielo e le chiare stelle, fratello Sole e sorella Luna,
DO MI- FA DO
la madre Terra con frutti, prati e fiori,
LA- MI- RE- MI-
il fuoco, il vento, l'aria e l'acqua pura,
LA- MI- RE- DO
fonte di vita per le sue creature.
LA- DO FA DO
Dono di Lui, del Suo immenso Amore,
LA- DO FA DO
dono di Lui, del Suo immenso Amore.

DO MI- FA DO LA- MI- RE- SOL
Sia laudato nostro Signore, che ha creato l'universo intero.
DO MI- FA DO LA- MI- RE- DO
Sia laudato nostro Signore, noi tutti siamo Sue creature.
LA- DO FA DO
Dono di Lui, del Suo immenso Amore.
LA- DO FA DO
Beato chi lo serve in umiltà.

140 Canterò per Te

SOL DO
Tu che nel silenzio parli, solo Tu, che vivi nei miei giorni,
LA- RE
puoi colmare la sete che c'è in me,
SOL MI-
e ridare un senso a questa vita mia,
DO RE
che rincorre la sua verità.
SOL DO
Tu di chiara luce splendi, solo Tu, i miei pensieri accendi,
LA- RE
e disegni la tua pace dentro me,
SOL MI-
scrivi note di una dolce melodia,
DO RE
che poi sale nel cielo in libertà.

SOL MI- DO SOL
Rit.: E canterò, solo per Te, la mia più bella melodia,
LA- RE SOL MI-
che volerà nel cielo immenso e griderò al mondo che
DO SOL LA- RE SOL
un nuovo sole nascerà ed una musica di pace canterò.

SOL DO
Tu che la Tua mano tendi, solo Tu che la Tua vita doni,
LA- RE
puoi ridarmi la mia felicità,
SOL MI-
la speranza di una vita nuova in Te,
DO RE
la certezza che io rinascerò. **Rit.**

141 Rimanete in me

[INTRO: LA MI RE MI LA MI RE]

LA MI RE MI LA MI RE DO#
Rimanete in me ed io in voi perché senza di me non potete far nulla.
FA#- MI RE DO#- SI- FA#- MI
Chi rimane in me ed io in lui, molto frutto farà. *(2 volte)*

RE LA SI- MI LA DO#
Rit.: Io sono la vite, voi siete i tralci, rimanete in me.
RE DO# FA#-
Se le mie parole resteranno in voi,
RE DO#- RE MI
ciò che chiedete vi sarà dato.

LA MI RE MI LA MI RE DO#
Rimanete in me ed io in voi, questo ho detto perché la mia gioia sia in voi.
FA#- MI RE DO#- SI- FA#- MI
Chi rimane in me ed io in lui, molto frutto farà. *(2 volte)*

RE LA SI- MI LA DO#
Rit.: Io sono la vite, voi siete i tralci, rimanete in me.
RE DO# FA#-
Se le mie parole resteranno in voi,
RE DO#- RE MI
ciò che chiedete vi sarà dato.
RE LA SI- MI LA DO#
Io sono la vite, voi siete i tralci, rimanete in me.
RE DO# FA#-
Se le mie parole resteranno in voi,
RE DO#- RE MI LA
ciò che chiedete vi sarà da-a-to.

142 Luce di verità

[INTRO: MI LA MI SI]

MI LA MI SI
Rit.: Luce di verità, fiamma di carità,
LA MI FA# LA SI
vincolo di unità, Spirito Santo, Amore.
MI LA MI SI LA MI RE LA SI
Dona la libertà, dona la santità, fa' dell'umanità il Tuo canto di lode.
[FINE: LA SI MI]

DO#- SI MI LA FA#- MI SI
Vergine del silenzio e della fede, l'eterno ha posto in te la sua dimora.
LA SI MI LA FA#- MI SI
Il tuo "sì" risuonerà per sempre: l'eterno ha posto in te la sua dimora. **Rit.**

DO#- SI MI LA FA#- MI SI
Tu nella Santa Casa accogli il dono, sei Tu la porta che ci apre il Cielo.
LA SI MI LA FA#- MI SI
Con te la Chiesa canta la sua lode, sei tu la porta che ci apre il Cielo. **Rit.**

DO#- SI MI LA FA#- MI SI
Tu nella brezza parli al nostro cuore: ascolteremo, Dio, la Tua parola.
LA SI MI LA FA#- MI SI
Ci chiami a condividere il Tuo Amore: ascolteremo, Dio, la Tua parola. **Rit.**

DO#- SI MI LA FA#- MI SI
Ci poni come luce sopra un monte: in noi l'umanità vedrà il Tuo volto.
LA SI MI LA FA#- MI SI
Ti testimonieremo fra le genti: in noi l'umanità vedrà il Tuo volto. **Rit.**

DO#- SI MI LA FA#- MI SI
Cammini accanto a noi lungo la strada, si realizzi in noi la Tua missione.
LA SI MI LA FA#- MI SI
Attingeremo forza dal Tuo cuore, si realizzi in noi la Tua missione. **Rit.**

143 Voglio cantare al Signor!

[DO] FA DO SIb DO
Rit.: Voglio cantare al Signor e dare gloria a Lui,
FA DO SIb FA
voglio cantare per sempre al Signor. *(2 volte)*

DO FA
Cavallo e cavaliere ha gettato nel mare,
DO FA
egli è il mio Dio e lo voglio esaltare.
SIb DO
Chi è come Te, lassù nei cieli, o Signor?
SIb SOL-7 DO
Chi è come Te, lassù, maestoso in santità? **Rit.**

DO FA
La destra del Signore ha annientato il nemico,
DO FA
le sue schiere ha riversato in fondo al mare.
SIb DO
Sull'asciutto tutto il suo popolo passò,
SIb SOL-7 DO
con timpani e con danze il Signore si esaltò.

SOL RE DO RE
Rit.: Voglio cantare al Signor e dare gloria a Lui,
SOL RE DO SOL
voglio cantare per sempre al Signor. *(2 volte)*

RE SOL
Con la Tua potenza Israele hai salvato,
RE SOL
per la Tua promessa una terra gli hai dato.
DO RE
Per i suoi prodigi al Signore canterò,
DO LA- RE
con un canto nuovo il Suo nome esalterò. **Rit.**

144 Voglio adorare Te

MI LA DO#-
Rit.: Voglio adorare Te, voglio adorare Te,
MI LA SI MI
voglio adorare Te, Signor, solo Te.
LA SI DO#-
Voglio adorare Te, voglio adorare Te,
MI LA SI MI
voglio adorare Te, Signor, solo Te.

FA#- DO#- FA#- DO#-
Nella gioia e nel dolore, nell'affanno della vita,
SI MI FA#- MI SI
quando sono senza forze, ado-ro Te.
FA#- DO#- FA#- DO#-
Nella pace e nell'angoscia, nella prova della croce,
SI MI FA#- MI SI LA SOL#
quando ho sete del Tuo Amore, ado-ro Te Signo-re. **Rit.**

FA#- DO#- FA#- DO#-
Nel coraggio e nel timore, nel tormento e nel peccato,
SI MI FA#- MI SI
quando il cuore mio vacilla, ado-ro Te.
FA#- DO#- FA#- DO#-
Nella fede e nella grazia, nello zelo per il Regno,
SI MI FA#- MI SI LA SOL#
quando esulto nel Tuo nome, ad-oro Te Signo-re. **Rit.**

145 Adoro Te

RE LA
Sei qui davanti a me, o mio Signore,
SI- FA#
sei in questa brezza che ristora il cuore.
SOL RE
Roveto che mai si consumerà,
DO SOL LA
presenza che riempie l'anima.

RE- SIb DO FA
Rit.: Adoro Te, fonte della vita,
RE- SIb DO FA
adoro Te, trinità infinita.
LA- RE- SIb LA- SOL-
I miei calzari leverò su questo Santo suolo,
RE- MI LA SIb [DO RE]
alla presenza Tua mi prostrerò.

RE LA
Sei qui davanti a me, o mio Signore,
SI- FA#
nella Tua grazia trovo la mia gioia.
SOL RE
Io lodo, ringrazio e prego perché
DO SOL LA
Il mondo ritorni a vivere in Te. **Rit.**

146 Invochiamo la Tua presenza

RE- SIb FA DO
Invochiamo la Tua presenza, vieni Signor,
RE- SIb FA DO
invochiamo la Tua presenza scendi su di noi.
SOL- RE- SIb DO
Vieni consolatore, dona pace ed umiltà,
SOL- RE- SIb LA
acqua viva d'amore questo cuore apriamo a Te.

RE- SIb FA DO
Rit.: Vieni Spirito, vieni Spirito, scendi su di noi.
RE- SIb FA DO
Vieni Spirito, vieni Spirito, scendi su di noi.
SIb DO LA RE- SIb DO RE-
Vieni su noi, maranathà, vieni su noi Spirito.
RE- SIb FA DO
Vieni Spirito, vieni Spirito, scendi su di noi.
RE- SIb FA DO
Vieni Spirito, vieni Spirito, scendi su di noi,
RE-
scendi su di noi.

RE- SIb FA DO
Invochiamo la Tua presenza, vieni Signor,
RE- SIb FA DO
invochiamo la Tua presenza scendi su di noi.
SOL- RE- SIb DO
Vieni luce dei cuori, dona forza e fedeltà,
SOL- RE- SIb LA
fuoco eterno d'amore questa vita offriamo a Te. **Rit.**

147 Lodate il Signore

LA RE MI LA RE MI
Lodate il Signore dei cieli, lodate angeli suoi,
DO FA MI4 MI
lodate voi tutte sue schiere la Sua maestà.
LA RE MI LA RE MI
Lodate da tutta la terra, lodate popoli suoi,
DO FA MI4 MI
lodate giovani e vecchi la Sua bontà.

LA MI FA#- LA RE
Rit.: Cantate al Signore un cantico nuovo, sia onore al Re.
LA SI- MI7
Sia gloria al Dio che siede sul trono.
LA MI FA#- DO#-
Risuoni la lode, la benedizione al Signor
RE MI LA MI FA#- LA
che era e che è, che sempre sarà, Alleluia, Alleluia.

LA RE MI LA RE MI
Gioiscano nel Creatore, esultino i figli di Sion,
DO FA MI4 MI
danzino, facciano festa al loro Dio.
LA RE MI LA RE MI
Lodino il nome del Padre, con timpani inneggino a lui,
DO FA MI4 MI
cieli e terra si prostrino al Re dei re. **Rit.**

MI LA MI FA#- DO#-
Risuoni la lode, la benedizione al Signor
RE MI LA MI FA#- LA
che era e che è, che sempre sarà, Alleluia, Alleluia.

148 Manda il Tuo Spirito

DO RE MI- SOL
Rit.: Manda il Tuo Spirito, manda il Tuo Spirito,
DO LA- FA RE7
manda il Tuo Spirito, Signore, su di noi.
DO RE MI- SOL
Manda il Tuo Spirito, manda il Tuo Spirito,
DO LA- DO RE SOL
manda il Tuo Spirito, Signore, su di noi.

SOL LA-
La Tua presenza noi invochiamo per esser come Tu ci vuoi.
MI- RE
Manda il Tuo Spirito, Signore, su di noi.
SOL LA-
Impareremo ad Amare proprio come ami Tu.
MI- SOL DO
Un sol corpo un solo Spirito saremo.
MI- DO FA RE
Un sol corpo, un solo Spirito saremo. **Rit.**

SOL LA-
La Tua sapienza noi invochiamo, sorgente eterna del Tuo Amore,
MI- RE
dono radioso che dà luce ai figli tuoi.
SOL LA-
Nel Tuo Amore confidiamo, la Tua grazia ci farà
MI- SOL DO
Chiesa unita e santa per l'eternità,
MI- DO FA RE
Chiesa unita e santa per l'eternità. **Rit.**

149 Il canto del tuo popolo

RE SOL SI- LA
Rit.: Salga a Te Signore il canto del Tuo popolo,
RE SOL SI- LA
con la forza del Tuo Spirito che grida in noi,
RE SOL SI- LA
innalziam le nostre mani verso Te, Gesù,
RE SOL SI- LA [FINE: RE]
per offrirti il sacrificio della lode.

SOL LA SI- RE
Tu sei la nostra vita, luce che non svanirà,
SOL LA SI- RE
Verbo eterno, Salvatore dell'umanità,
SOL LA SI- RE
il cuore di ogni uomo accolta la tua verità,
MI- RE SOL LA
la gloria tua nel mondo senza fine splenderà. **Rit.**

SOL LA SI- RE
Tu sei il buon pastore che la via ci mostrerà,
SOL LA SI- RE
guidi i nostri passi nella vera libertà,
SOL LA SI- RE
Tu sei promessa eterna, fonte di felicità,
MI- RE SOL LA
a Te leviamo i cuori e ti adoriamo Maestà. **Rit.**

SOL LA SI- RE
Noi eleviam lo sguardo a te che regni in santità,
SOL LA SI- RE
Dio fedele Tu ci ami dall'eternità,
SOL LA SI- RE
veniamo a Te Signore vivo e vero in mezzo a noi,
MI- RE SOL LA
gioiosi ed esultanti acclamiamo al nostro Re. **Rit.**

150 Lode al nome Tuo

SOL RE MI- DO
Lode al nome Tuo, dalle terre più floride,
SOL RE DO
dove tutto sembra vivere, lode al nome Tuo.
SOL RE MI- DO
Lode al nome Tuo, dalle terre più aride,
SOL RE DO
dove tutto sembra sterile, lode al nome Tuo.

SOL RE MI- DO
Rit.: Tornerò a lodarti sempre, per ogni dono Tuo,
SOL RE MI- DO
e quando scenderà la notte sempre io dirò:
SOL RE MI- DO
Benedetto è il nome del Signor, lode al nome Tuo.
SOL RE MI- DO
Benedetto è il nome del Signor, il glorioso nome di Gesù.

SOL RE MI- DO
Lode al nome Tuo, quando il sole splende su di me,
SOL RE DO
quando tutto è incantevole, lode al nome Tuo.
SOL RE MI- DO
Lode al nome Tuo, quando io sto davanti a Te,
SOL RE DO
con il cuore triste e fragile, lode al nome Tuo. **Rit.**

SOL RE MI- DO
Tu doni e porti via, tu doni e porti via,
SOL RE MI- DO
ma sempre sceglierò di benedire Te.

SOL RE MI- DO
Rit.: Tornerò a lodarti sempre, per ogni dono Tuo,
SOL RE MI- DO
e quando scenderà la notte sempre io dirò:
SOL RE MI- DO
Benedetto è il nome del Signor, lode al nome Tuo.
SOL RE MI- DO
Benedetto è il nome del Signor, lode al nome Tu-o.
SOL RE MI- DO
Benedetto è il nome del Signor, lode al nome Tuo.
SOL RE MI- DO
Benedetto è il nome del Signor, il glorioso nome di Gesù.

SOL RE MI- DO
Tu doni e porti via, tu doni e porti via,
SOL RE MI- DO
ma sempre sceglierò di benedire Te.
SOL RE MI- DO
Tu doni e porti via, tu doni e porti via,
SOL RE MI- DO [FINE: SOL]
ma sempre sceglierò di benedire Te.

151 Gioisci figlia di Sion

(RnS)

MI- RE SI- DO LA- SI
Oh, oh, oh, oh, oh, oh, oh.
MI- RE SI- DO LA- SI
Oh, oh, oh, oh, oh, oh, oh.

MI- SOL RE SI- SOL RE SOL RE
Rit.: Gioisci figlia di Sion, esulta Israele.
SOL RE SI- LA MI DO RE
Rallegrati con tutto il cuore, figlia di Gerusalemme.

SOL DO RE SOL DO RE
1. Il Signore ha revocato la tua condanna,
SOL DO RE SI MI- LA SI
ha disperso il tuo nemico, Re d'Israele è il Signore. **Rit.**

SOL DO RE SOL DO RE
2. Il Signore è in mezzo a te, più non vedrai la sventura,
SOL DO RE SI MI- LA SI
non lasciarti cadere le braccia, in mezzo a te è un Salvatore potente.
Rit.

SOL DO RE SOL DO RE
3. Il Signore per te esulterà, ti riempirà del suo Amore,
SOL DO RE SI MI- LA SI
e con te si rallegrerà come nei giorni gioiosi di festa.

MI- RE SI- DO LA- SI
Oh, oh, oh, oh, oh, oh, oh.
MI- RE SI- DO LA- SI
Oh, oh, oh, oh, oh, oh, oh.

MI- SOL RE SI- SOL RE SOL RE
Rit.: Gioisci figlia di Sion, esulta Israele.
SOL RE SI- LA MI DO RE
Rallegrati con tutto il cuore, figlia di Gerusalemme.
MI
Gerusalem.

152 Sei fuoco e vento

SI- RE
In un mare calmo e immobile con un cielo senza nuvole,
LA MI- SOL SI-
non si riesce a navigare, proseguire non si può.
SI- RE
Una brezza lieve e debole poi diventa un vento a raffiche,
LA MI- SOL SI-
soffia forte sulle barche e ci spinge via di qua.
RE LA SI- FA#-
Come il vento dà la forza per viaggiare in un oceano,
SOL RE MI- LA
così Tu ci dai lo Spirito che ci guiderà da Te.

RE SOL RE
Rit.: Sei come vento che gonfia le vele,
RE SOL LA FA#
sei come fuoco che accende l'Amore.
SI- FA#- SOL
Sei come l'aria che si respira libera,
RE LA SOL [FINE: RE]
chiara luce che il cammino indica. *(2 volte)*

SI- RE
Nella notte impenetrabile, ogni cosa è irraggiungibile,
LA MI- SOL SI-
non puoi scegliere la strada se non vedi avanti a te.
SI- RE
Una luce fioca e debole sembra sorgere e poi crescere,
LA MI- SOL SI-
come fiamma che rigenera e che illumina la via.
RE LA SI- FA#-
Come il fuoco scioglie il gelo e rischiara ogni sentiero
SOL RE MI- LA
così Tu riscaldi il cuore di chi Verbo annuncerà. **Rit.**

153 Mani

RE SOL LA RE SOL SI- SOL LA
Vorrei che le parole mutassero in preghiera e rivederti o Padre che dipingevi il cielo.
RE SOL LA RE
Sapessi quante volte guardando questo mondo
SOL SI- SOL LA RE
vorrei che tu tornassi a ritoccarne il cuore.
SI- FA#- SOL RE SOL MI LA
Vorrei che le mie mani avessero la forza per sostenere chi non può camminare.
SI- FA#- SOL RE
Vorrei che questo cuore che esplode in sentimenti
SOL SI- SOL LA
diventasse culla per chi non ha più madre.

RE LA SOL
Rit. Mani, prendi queste mie mani, fanne vita, fanne Amore,
SI- LA
braccia aperte per ricevere chi è solo.
RE LA SOL
Cuore, prendi questo mio cuore, fa che si spalanchi al mondo
SI- LA SOL RE
germogliando per quegli occhi che non sanno pianger più.

RE SOL LA RE SOL SI- SOL LA
Sei tu lo spazio che desidero da sempre, so che mi stringerai e mi terrai la mano.
RE SOL LA RE SOL SI- SOL LA RE
Fa che le mie strade si perdano nel buio ed io cammini dove cammineresti Tu.
SI- FA#- SOL RE SOL MI LA
Tu soffio della vita prendi la mia giovinezza con le contraddizioni e le falsità
SI- FA#- SOL RE SOL SI- SOL LA
Strumento fa che sia per annunciare il Regno a chi per queste vie Tu chiami Beati.
Rit.

RE SOL LA RE
Noi giovani di un mondo che cancella i sentimenti
SOL SI- SOL LA
e inscatola le forze nell'asfalto di città
SI- FA#- SOL RE
Siamo stanchi di guardare siamo stanchi di gridare
SOL SI- SOL LA LA
ci hai chiamati siamo Tuoi cammineremo insieme.

MI SI LA
Rit. Mani, prendi queste nostre mani, fanne vita, fanne Amore
DO#- SI
braccia aperte per ricevere chi è solo.
MI SI LA
Cuori, prendi questi nostri cuori, fa che siano testimoni
DO#- SI MI
che Tu chiami ogni uomo a far festa con Dio.
SI LA
Prendi queste nostre mani, fanne vita, fanne Amore,
DO#- SI
braccia aperte per ricevere chi è solo.
MI SI LA
Cuori, prendi questi nostri cuori, fa che siano testimoni
DO#- SI LA MI
che Tu chiami ogni uomo a far festa con Dio.

154 Il canto dell'amore

MI DO#- LA MI
Se dovrai attraversare il deserto, non temere Io sarò con te.
DO#- LA MI
Se dovrai camminare nel fuoco, la sua fiamma non ti brucerà.
SI LA MI FA#- SI DO#-
Seguirai la Mia luce nella notte, sentirai la Mia forza nel cammino.
RE LA MI DO#- LA MI
Io sono il tuo Dio, il Signore.
DO#- LA MI
Sono Io che ti ho fatto e plasmato, ti ho chiamato per nome.
DO#- LA MI
Io da sempre ti ho conosciuto e ti ho dato il mio Amore.
SI LA MI FA#- SI DO#-
Perché tu sei prezioso ai miei occhi, vali più del più grande dei tesori.
RE LA MI DO#- LA MI
Io sarò con te dovunque andrai.

[BRIDGE: SI LA MI MI RE LA SI SI]

MI DO#- LA MI
Non pensare alle cose di ieri, cose nuove fioriscono già.
DO#- LA MI
Aprirò nel deserto sentieri, darò acqua nell'aridità.
SI LA MI FA#- SI DO#-
Perché tu sei prezioso ai Miei occhi, vali più del più grande dei tesori.
RE LA MI DO#- LA MI
Io sarò con te dovunque andrai.
SI LA MI FA#- SI DO#-
Perché tu sei prezioso ai Miei occhi, vali più del più grande dei tesori.
RE LA MI DO#- LA MI
Io sarò con te dovunque andrai.
DO#- LA MI DO#- LA MI
Io ti sa-rò accanto, sarò con te, per tutto il tuo viaggio, sarò con te.
DO#- LA MI DO#- LA MI
Io ti sa-rò accanto, sarò con te, per tutto il tuo viaggio, sarò con te.

155 Dal cielo scende la benedizione

MI- LA-
Dal cielo scende la benedizione,
RE SOL SI
che riempie il cuore e mi ristora l'anima.
MI- LA-
Che bello averti qui Signor Gesù,
SI MI-
la mia speranza sei solo Tu.

LA- RE7
Rit.: Alzo gli occhi al cielo e so che Tu sei là.
SOL DO
Alzo le mie mani e tocco la realtà.
LA- SI
Io Ti adorerò in Spirito e Verità,
MI-
per l'eternità.
LA- RE7
Alzo gli occhi al cielo e so che Tu sei là.
SOL DO
Alzo le mie mani e tocco la realtà.
LA- SI
Io Ti adorerò in Spirito e Verità,
MI-
per l'eternità.

MI- LA-
Dal cielo scende la benedizione,
RE SOL SI
la coppa mia trabocca d'Olio Santo.
MI- LA-
La mia preghiera giunge a Te Signore,
SI MI-
prostrandomi ai Tuoi piedi adorerò. **Rit.**

156 Nel tuo silenzio

[INTRO: RE SOL LA RE SI- MI- LA RE SOL LA RE SI- MI- SOL RE MI- RE SOL]

RE SOL LA RE SI- MI- LA7 RE
Nel Tuo silenzio accolgo il mistero, venuto a vivere dentro di me.
RE SOL LA RE SI- MI- LA RE
Sei Tu che vieni, o forse è più vero che Tu mi accogli in Te, Gesù.

[BRIDGE: FA#- SOL DO SOL SI- RE DO SOL LA SOL]

RE SOL LA RE SI- MI- LA7 RE
Sorgente viva che nasce nel cuore è questo dono che abita in me.
RE SOL LA RE SI- MI- LA RE
La tua presenza è un fuoco d'Amore che avvolge l'anima mia, Gesù.

[BRIDGE: FA#- SOL DO SOL SI- RE DO SOL LA SOL MI- SOL]

FA SIb DO FA RE- SIb DO DO-
Ora il Tuo Spirito in me dice: "Padre", non sono io a parlare, sei Tu.
FA SIb DO FA SIb SIb- FA
Nell'infinito oceano di pace, Tu vivi in me, io in Te, Gesù.

157 Siate sale della terra

[INTRO: MI LA MI DO#- FA#- SI]

MI LA MI DO#- FA#- MI SI
1. Io ho scelto voi, rimanete nel cuore del Vangelo.
SOL#- DO#- LA FA#- SI
Come il tralcio nella vite si rafforza, custodite il tesoro della Grazia.

MI LA MI SOL#- LA SI
Rit.: Siate sale della terra, siate luce per le genti,
SOL#- LA MI LA RE SI
rimanete nel Mio Amore, il Mio regno giungerà.
MI LA MI SOL#- LA SI
Come Io ho amato voi così splenda il vostro amore,
SOL#- LA MI LA FA#- MI
donerete la mia gioia: Io sarò sempre con voi!

MI LA MI DO#- FA#- MI SI
2. Io vi ho chiamati, crederete nel dono della vita.
SOL#- DO#-
Come il seme che è gettato porta frutto,
LA FA#- SI
siate pane per la fame dei fratelli. **Rit.**

MI LA MI DO#- FA#- MI SI
3. Io ora vi mando, risplenda la missione della Chiesa.
SOL#- DO#-
Come l'acqua di sorgente che ristora,
LA FA#- SI
donerete la speranza ad ogni cuore. **Rit.**

Lassù nel cielo

RE
1. Lassù, lassù nel cielo, *lassù nel cielo,*
LA7
nella città di Dio, *lassù nel cielo, lassù nel cielo,*
RE
nel cielo, lassù nel cielo,
SOL RE LA7 RE
dove c'è la gioia, una gioia per l'eternità.

RE
2. C'incontreremo tutti là, *lassù nel cielo,*
LA7
saremo tutti insieme *lassù nel cielo, lassù nel cielo,*
RE
nel cielo *lassù nel cielo,*
SOL RE LA7 RE
dove c'è la gioia, una gioia per l'eternità.

RE
3. Canteremo un canto nuovo, *lassù nel cielo,*
LA7
insieme con gli angeli, *lassù nel cielo, lassù nel cielo,*
RE
nel cielo *lassù nel cielo,*
SOL RE LA7 RE
dove c'è la gioia, una gioia per l'eternità.

RE
4. Non ci saranno mai più le razze, *lassù nel cielo,*
LA7
neri, bianchi, gialli e rossi, *lassù nel cielo, lassù nel cielo,*

ma tutti
RE SOL RE LA7 RE
saranno a somiglianza di Dio Padre, Santo, per l'eternità.

RE

5. Lassù, lassù nel cielo, *lassù nel cielo,*

LA7

nella città di Dio, *lassù nel cielo, lassù nel cielo,*

RE SOL

nel cielo *lassù nel cieloooo,*

LA7 RE MI

dove c'è la gioiaaa, per l'eternità.

MI

6. C'incontreremo tutti là, *lassù nel cielo,*

SI7

saremo tutti insieme *lassù nel cielo, lassù nel cielo,*

MI

nel cielo *lassù nel cielo,*

LA MI SI7 MI

dove c'è la gioia, una gioia per l'eternità.

MI

7. Canteremo un canto nuovo, *lassù nel cielo,*

SI7

insieme con gli angeli, *lassù nel cielo, lassù nel cielo,*

MI

nel cielo *lassù nel cielo,*

LA MI SI7 MI

dove c'è la gioia, una gioia per l'eternità.

MI

8. Non ci saranno mai più le razze, *lassù nel cielo,*

SI7

neri, bianchi, gialli e rossi, *lassù nel cielo, lassù nel cielo,*

ma tutti

MI LA MI SI7 MI

saranno a somiglianza di Dio Padre, Santo, per l'eternità.

159 Perché la vostra gioia sia piena

[INTRO: SOL RE MI- RE]

SOL RE MI- RE
Rit.: Perché, la vostra gioia sia piena. Perché, la vostra gioia sia piena.
SOL RE MI- RE
Perché, la vostra gioia sia piena. Perché, la vostra gioia sia piena.

SOL RE
Prendi tra le mani, prendi il mio amore, donalo a chi soffre nel suo dolore,
MI- DO
vivi sulla strada, è il tuo destino, lascia che Dio guidi, guidi il tuo cammino.
SOL RE
Apri le tue mani dona la tua vita, non tenerla stretta tra le tue dita,
MI- DO
ora tocca al cuore aprirlo al mondo, gioca la tua vita e sia fino in fondo.

SOL RE MI- RE
Rit.: Perché, la vostra gioia sia piena. Perché, la vostra gioia sia piena.
SOL RE MI- RE
Perché, la vostra gioia sia piena. Perché, la vostra gioia sia piena.

SOL RE
Chiedi ciò che è vero, ti sarà dato per vivere l'Amore Dio ci ha creato,
MI- DO
resta unito a me vivendo le parole se così farai sarà ciò che Lui vuole.
SOL RE
Sentirai che scende dal cielo bellezza, riconoscerai la sua tenerezza,
MI- DO
se tu porti in te, le mie parole, da te fiorirà ciò che Dio vuole.

SOL RE MI- RE
Rit.: Perché, la vostra gioia sia piena. Perché, la vostra gioia sia piena.
SOL RE MI- RE
Perché, la vostra gioia sia piena. Perché, la vostra gioia sia piena.

[BRIDGE: SOL RE MI- RE]

SOL RE
Sogno di Dio, da lui sei nato, vita divina ti ha generato,
MI- DO
se poi rimani nel mio Amore vivrà pienezza nel cuore.

SOL RE MI- RE
Rit.: Perché, la vostra gioia sia piena. Restate uniti a me nel profondo.
SOL RE MI- RE
Perché, la vostra gioia sia piena. Vivete il mio Amore nel mondo.
SOL RE MI- RE
Perché, la vostra gioia sia piena. Restate uniti a me nel profondo.
SOL RE MI- RE
Perché, la vostra gioia sia piena. Vivete il mio Amore nel mondo.

LA MI FA#- MI
Rit.: Perché, la vostra gioia sia piena. Restate uniti a me nel profondo.
LA MI FA#- MI
Perché, la vostra gioia sia piena. Vivete il mio Amore nel mondo.
LA MI FA#- MI
Perché, la vostra gioia sia piena. Restate uniti a me nel profondo.
LA MI
Perché, la vostra gioia sia piena.
FA#- MI LA
Vivete il mio Amore profondo per voi.

160 Siamo un momento

DO SOL RE- LA-
Siamo un momento, Tu sei per sempre,
FA DO SIb SOL
Tu sei Signore Dio di ogni età.
DO SOL RE- LA-
Siamo un vapore, Tu sei eterno,
FA DO SIb SOL
Amore immenso, regni lassù.

LA- FA DO SOL
Rit.: Santo, Santo, Dio Onnipotente,
LA- FA DO SOL
degno è l'Agnel che morì.
LA- FA DO SOL
Lode, gloria, forza ed onore,
RE- LA- SOL
siano al Tuo nom,
RE- LA- SOL [FINE: DO]
siano al Tuo nom.

DO SOL RE- LA-
Deboli siamo, Tu ci sostieni,
FA DO SIb SOL
O Redentore e Salvator.
DO SOL RE- LA-
Canto d'amore noi innalzeremo,
FA DO SIb SOL
ci prostreremo e t'adorerem. **Rit.**

161 Dai confini del mondo

[INTRO: RE SOL(2)/re RE SOL(2)/re RE SOL(2)/re RE SOL(2)/re]

RE
Dai confini del mondo, *dai confini del mondo,*
LA
dal profondo del mare, *dal profondo del mare,*
SI-
dalle altezze del cielo, *dalle altezze del cielo,*
SOL RE SOL
noi ti e- sal- tiam.
RE
E dal cuore del mite, *e dal cuore del mite,*
LA
dalle grida del forte, *dalle grida del forte,*
SI-
dalle labbra dei popoli, *dalle labbra dei popoli,*
SOL RE SOL LA
noi ti e- sal- tia- mo.

RE SOL RE RE SOL RE SI- SOL LA LA
Rit.: Da ogni generazione, di lodi incoronato, o Signor!
RE RE SOL RE RE SOL RE SI- SOL LA
Sia lode da ogni nazione al Re della creazione, o Signor!
SOL
Noi ti esaltiam!

RE
Dai confini del mondo, *dai confini del mondo,*
LA
dal profondo del mare, *dal profondo del mare,*
SI-
dalle altezze del cielo, *dalle altezze del cielo,*
SOL RE SOL
noi ti e- sal- tiam.
RE
E dal cuore del mite, *e dal cuore del mite,*
LA
dalle grida del forte, *dalle grida del forte,*
SI-
dalle labbra dei popoli, *dalle labbra dei popoli,*
SOL RE SOL LA
noi ti e- sal- tia- mo.

RE SOL RE RE SOL RE SI- SOL LA LA
Rit.: Da ogni generazione, di lodi incoronato, o Signor!
RE RE SOL RE RE SOL RE SI- SOL LA
Sia lode da ogni nazione al Re della creazione, o Signor!
SOL LA
Noi ti esaltia-mo.
RE SOL RE RE SOL RE SI- SOL LA
Da ogni generazione, di lodi incoronato, o Signor!
RE RE SOL RE RE SOL RE SI- SOL LA
Sia lode da ogni nazione al Re della creazione, o Signor!
SOL
Noi ti esaltiam!

RE
Dai confini del mondo, *dai confini del mondo,*
LA
dal profondo del mare, *dal profondo del mare,*
SI-
dalle altezze del cielo, *dalle altezze del cielo,*
SOL RE SOL SOL RE
noi ti e- sal- tia- mo.

Indice dei canti

Abbà, Padre	19
Accogli i nostri doni	E15
Accogli, Signore, i nostri doni	E14
Adoro Te	145
Agnello di Dio	L3
Agnello di Dio (Armonia di voci)	L4
Agnello di Dio (Buttazzo)	L5
Agnello di Dio (Esulta il cielo)	L7
Agnello di Dio (Gen Rosso)	L2
Agnello di Dio (Messa Gen)	L1
Agnello di Dio (RnS)	L6
Ai piedi di Gesù	P9
Al centro del presente	21
Albero di Vita	P1
Alla Tua mensa	E13
Alleluia	D14
Alleluia (Cantate al Signore)	D7
Alleluia (Canto per Cristo)	D4
Alleluia (Chiama ed io)	D1
Alleluia (Cristo è risorto)	D8
Alleluia (Ed oggi ancora)	D17
Alleluia (Gen Verde)	D10
Alleluia (Irlandese)	D12
Alleluia (La nostra festa)	D11
Alleluia (La Tua Parola)	D5
Alleluia (Luce che domini)	D2
Alleluia (Parla o Signore)	D20
Alleluia (Passeranno i cieli)	D19
Alleluia (Salmo 150)	D18
Alleluia (Signore sei venuto)	D13
Alleluia (Sorgente di unità)	D21
Alleluia (Un giorno Santo)	D15
Alleluia Padre mio	65
Alleluia, alleluia, alleluia	D9
Alzati e risplendi	109
Ama e capirai	90
Amatevi fratelli	5
Anche tu così	127
Andate per le strade	38
Antica, eterna danza	E12
Ascolta la nostra lode	120
Astro del ciel	N5
Ave Maria	M4
Ave Maria	M9
Ave Maria (Verbum Panis)	M14
Ave Maria, splendore del mattino	M12
Beati noi giovani	70
Benedetto nei secoli	E17
Benedici il Signore	C1
Benedici il Signore anima mia	C2
Benedici o Signore	E9
Camminerò	6
Canta e cammina	20
Canta la vita	113
Cantate al Signore un canto nuovo	26
Canterò per Te	140
Cantique de Noël	N11
Canzone dell'amicizia	96
Caro Gesù ti scrivo	N8
Celebrate il Signore	102
Cerco la Tua voce	67
Cesarea di Filippo	40
Chi ci separerà	130
Christus Vincit	F4
Cieli nuovi e terra nuova	110
Come cervo alla sorgente	C3
Come è grande	77
Come fuoco vivo	105
Come Maria	E6
Come ti ama Dio	115
Come tralci	98
Come Tu mi vuoi	121
Come un fiume	42
Con Te faremo cose grandi	10
Conosco un'altra umanità	95
Corro lungo la mia strada	30
Cosa c'è	114
Cosa offrirti	E8
Credo in unum Deum	131
Cristo è risorto veramente	P5
Da Lui pace avrai	P3
Dai confine del mondo	161
Dai la mano a tuo fratello	H1
Dal cielo scende la benedizione	155
Dall'aurora al tramonto	89
Danza la vita	122
Del Tuo spirito	C10
Dico sì	116
Dio è Amore	132
Disegno divino	31
Dolce è la sera	16
Dossologia di Lourdes	F2
Dove due o più	39
È bello andar	4

È bello lodarti	35
È festa	33
È la mia strada	37
È proprio oggi il giorno	133
E sono solo un uomo	45
E tutto quaggiù	3
È un tetto la mano di Dio	73
Ecco quel che abbiamo	E16
Emmanuel (GMG 2000)	108
Esci dalla tua terra	72
Esulta il cielo	P8
Evenu Shalom	H4
Facci nuovi con te	32
Fammi conoscere la tua volontà	48
Fate tutto quello che vi dirà	12
Fedeli a Betlemme	N3
Figli di Dio	93
Fratello sole, sorella luna	139
Freedom	H7
Frutto della nostra terra	E18
Gesù Cristo è il Signore	134
Gesù per le strade	27
Gesù verrà	53
Gioisci figlia di Sion (RnS)	151
Gioisci, figlia di Sion	M8
Giovane donna	M10
Gloria (Buttazzo / Beltrami)	B9
Gloria (D. Ricci)	B7
Gloria a Cristo	B2
Gloria a Dio (Buttazzo)	B11
Gloria a Dio (don Luigi Mariano)	B10
Gloria a Dio (Lodate Dio)	B5
Gloria a Dio (RnS)	B6
Gloria a Dio nell'alto dei Cieli (Ricci)	B13
Gloria a Dio, pace all'uomo	B1
Gloria a Te, o Cristo!	D16
Gloria in Excelsis Deo	B3
Gloria, Gloria! (Giombini)	B8
Grandi cose	99
Grazie, Signore	11
Guarda questa offerta	E3
Guardano lontano	79
Ho trovato un tesoro	49
Hopes of peace	52
I pastori a Betlemme	N4
Il canto del Tuo popolo	149
Il canto dell'Amore	154
Il destino del cosmo	55
Il figliol prodigo	8
Il figliol prodigo (abbracciami Gesù)	9
Il giovane ricco	86
Il Signore è il mio Pastore	C4
Il Signore è la luce	B4
Il Signore è la mia salvezza	7
Il Signore ha messo un seme	36
Il tuo popolo è in cammino	2
In eterno canterò	135
Incontrarti è una festa	80
Inno alla carità	59
Insieme è più bello	71
Invochiamo la Tua presenza	146
Io credo in Dio	F5
Io non sono degno	E4
Io ti do la pace	H3
Io ti offro	E11
Io voglio amarti	118
Jesus Christ, you are my life	N6
Jubilate Deo, Servite, Magnificat	94
Kyrie	A9
Kyrie Eleison	A4
Kyrie Eleison (Emberti / Gialloreti)	A3
Kyrie Togolese	A5
L'aquila	56
La Madre	M6
La mia anima canta	M15
La pace sia con te	H6
Lampada ai miei passi	C6
Lassù nel cielo	158
Laudato sii o mi Signore	91
Laudato Sii Signore mio	1
Le mani alzate	E2
Le tue mani	P4
Lodate il Signore	147
Lodate, lodate	D6
Lode a Te, o Cristo	D22
Lode al nome Tuo	150
Luce di verità	142
Lui ci ha dato	29
Ma se mi parli tu	51
Madonna nera	M1
Madre, io vorrei	M3
Manda il Tuo Spirito	148
Mani	153
Mani per tutti, tutti per mano!	126

Maranathà	107
Maria, vogliamo amarti	M7
Mi alma canta	M16
Mi pensamiento eres Tu	106
Mia forza e mio canto	64
Nelle Tue mani	66
Nel tuo silenzio	156
Noi	61
Noi ti diamo gloria	B12
Noi veglieremo	N1
Non c'è gioco senza Te!	128
Notte di Natale	N10
Nozze a Cana	117
Oggi è giorno di festa	82
Ogni mia parola	57
Ok-Wow!	63
Ora è tempo di gioia	44
Osanna all'altissimo	103
Pace a te	H2
Pace sia, pace a voi	H5
Padre mio	74
Padre nostro ascoltaci	43
Pane del cielo	E7
Parole di vita	F6
Per la gioia che ci dai, Alleluia	D3
Perché la vostra gioia sia piena	159
Perdonaci Signore	A10
Popoli tutti acclamate	97
Preghiera a Maria	M5
Preghiera dei fedeli	F3
Preghiera eucaristica	F1
Quale gioia	101
Quale gioia è star con Te	119
Questo è il giorno fatto dal Signore	P6
Questo giorno com'è bello	81
Rallegratevi	100
Rallegriamoci	136
Resta accanto a me	137
Resta qui con noi	54
Resto con Te	123
Ricorda tuo fratello	78
Rimanete in me	141
Risurrezione	P7
Salve Regina	M11
San Damiano	22
Sanctus	G11
Santa Maria del cammino	M2
Santo (Bonfitto)	G10
Santo (Dio degli eserciti)	G3
Santo (Gen Rosso e Gen Verde)	G9
Santo (Gen Rosso)	G5
Santo (Gen Verde)	G12
Santo (Il Dio della gioia)	G8
Santo (Lodate Dio II)	G2
Santo (Lodate Dio)	G1
Santo (RnS)	G7
Santo Zaire (Osanna eh)	G4
Santo, Santo, Santo	G6
Santo, Santo, Santo (RnS)	69
Sarà Natale se	N7
Scusa Signore	A7
Se il seme non muore	87
Se il Signore	85
Se m'accogli	18
Se non ritornerete	23
Segni del Tuo Amore	E10
Segni nuovi	60
Sei con noi, Signor	24
Sei fuoco e vento	152
Sei il mio Pastore	C5
Sei venuto dal cielo	E5
Servire è regnare	124
Servo per amore	28
Siamo un momento	160
Siate sale della terra	157
Signore che sei venuto	A2
Signore pietà	A6
Signore pietà	A11
Signore pietà (messa GEN)	A8
Signore, fa' di me	68
Sii esaltato	129
Solo in Dio	C9
Sono qui a lodarti	125
Spirito da figli	17
Stai lì	84
Stella polare	34
Su ali d'aquila	C8
Svegliati o Sion	104
Symbolum '77	25
Symbolum '80	88
Testimoni saremo	15
Ti chiedo perdono	A1
Ti esalto Dio mio Re	47
Ti sei dato	P2

Tu quando verrai	50
Tu sei bambino	N9
Tutta la terra	C7
Tutta la terra attende	N12
Un nuevo sol	76
Un sol corpo un sol spirito	13
Uomini nuovi	62
Veniamo da Te, o Signore	83
Venimus adorare Eum (GMG 2005)	N2
Verbum panis	138
Verremo a Te	112
Vieni e seguimi	58
Vieni Gesù, vieni	E1
Vieni Santo Spirito	14
Vivere dentro	M13
Vivere la vita	92
Vocazione	46
Voglio adorare Te	144
Voglio cantare al Signor!	143
Voglio esaltare	41
Voi siete di Dio	111
Zaccheo, scendi dall'albero	75

Finito di stampare nel novembre 2015
Seconda edizione rivista e corretta

I diritti d'autore sono dei rispettivi compositori.
Questo volume viene utilizzato ai soli fini liturgici e senza scopi commerciali

Il nuovo Canzoniere dell'Azione Cattolica Ticinese vuole essere una raccolta di canti destinata ai momenti di festa cristiana; un libro per tutti, con i testi e le musiche più belle della nostra tradizione.

Con questo canzoniere i ragazzi, gli animatori e (perché no!) anche i genitori potranno continuare la forte esperienza di condivisione vissuta nei campi, che attraverso la musica e il canto arriva dritta al cuore!

Azione Cattolica Ticinese
Via Cantonale 2A - CP 5286 - 6901 Lugano
segretariato@azionecattolica.ch - www.azionecattolica.ch - +41 91 950 84 64